JB ICHI WORLD CO.,LTD.

License No.11/13535

99/718 M.3 Lampakkud, Thanyaburi district Pathumthani, 12110

064-662-4591

www.jb-journey.com

JB JOURNEY

info.jb1world@gmail.com

@jb-journey





NEW YEAR WINTER JAPAN
(TOKYO - OSAKA)

28 December 2026 - 02 January 2027

6 DAYS 4 NIGHTS

Flight by Thai Airways







NEW YEAR WINTER JAPAN
[TOKYO - OSAKA]

28 December 2026 - 02 January 2027

Flight by Thai Airways

○ มี ✕ ไม่มี มื้อพิเศษ อบเชย

DAILY DESCRIPTION ตารางรายการ	MEALS เช้า / เที่ยง / ค่ำ	HOTEL ที่พัก
DEC 28 Suvarnabhumi Airport 20:00 น. พร้อมกันที่อาคารผู้โดยสาร ชั้น 4 ประตูทางเข้าหมายเลข 2 เคาน์เตอร์ D 22:45 น. Thai Airways (TG682)	✕ ✕ ✕	✕
DEC 29 06:55 น. Haneda International Airport มหานครโตเกียว - วัดอาซากุสะ - โตเกียวสกายทรี จัดเต็มกับบุฟเฟต์ "ซาปูยักษ์, เนื้อวากิว และเมนูอื่นๆกว่า 150 เมนู พร้อมเครื่องดื่ม (ไม่อั้น) - ชิบูยา ฮิบาชิ ลูบิ อนุสรณ์สถานประติมากรรมหมาอิจิกาลางย่านชิบูยา	✕ ○	TOKYO SHINJUKU GROOVE [DLX TWN 25-28 SQ.M.]
DEC 30 โตเกียว - เมืองอาโทเน่ (จังหวัดคานากาว่า) - นั่งรถระเทินน้ำ ระเทินบก ฮิมจามิส วอเตอร์สไปเดอร์ - จังหวัดยามานาชิ หมู่บ้านโบราณไซโกะ อิยาชิโนะ อาโตะ เนมบะ พร้อมชิม ฟูเทาโฟฟูจิสุดอลังการ - อาบน้ำแร่ธรรมชาติ	○ ○ ○	YAMANASHI KORAKU ONYADO FUJIGINKEI [JAPANESE-WESTERN]
DEC 31 ยามานาชิ - ฟูจิแกน สโนว์รีสอร์ท - สนุกกับกระดานเลื่อนหิมะ เมืองฟูจิ (จังหวัดชิซูโอกะ) - สถานีชิน-ฟูจิ - เมืองนาโกย่า (จังหวัดไอจิ) จุดพักรถมิโอะปาร์ค ยามานัคลี - เมืองนาโกย่า (จังหวัดไอจิ) จัดอย่อยกับ 8 เมนูพรีเมียม ทั้งปลาไหลย่าง ปูอัดย่เนื้อหวาน และอาหารอื่นๆ	○ ○ ○	AICHI NIKKO STYLE NAGOYA [DLX TWN 30 SQ.M.]
JAN 01 ไอจิ - เมืองโคโมโน่ (จังหวัดมิยะ) - กระเช้าลอยฟ้าโคโยโต เมืองโอซาก้า (จังหวัดโอซาก้า) - อิสระช้อปปิ้งย่านชินไซบาชิ	○ ○ ○	OSAKA MONTEREY GRASMERE [TWN 23 SQ.M.]
JAN 02 โอซาก้า - พพิธภัณฑ์สัตว์น้ำโคยูคัง - อิสระช้อปปิ้งรอบๆ พรีเมียม เอาท์เลต Kansai International Airport 17:35 น. Thai Airways (TG673) (พิเศษ เพิ่มน้ำหนักกระเป๋าขากลับ 23 กก.*2 ใบ) 21:25 น. Suvarnabhumi Airport (Thailand)	○ ✕ ✕	✕

28 December 2026

冬の季節
プレミアム旅行社



20:00

Suvarnabhumi Airport

พร้อมกันที่ท่าอากาศยานสุวรรณภูมิ อาคารผู้โดยสารขาออกชั้น 4 เคาน์เตอร์ D ประตูทางเข้าหมายเลข 2-3
เจ้าหน้าที่อำนวยความสะดวก ณ เคาน์เตอร์สายการบินไทย

22:45

Fly to Japan

ออกเดินทางจากกรุงเทพฯ สู่ ท่าอากาศยานนานาชาติฮาเนดะ (มหานครโตเกียว) โดยสายการบินไทย เที่ยวบินที่ TG 682
(เวลาต่างกับประเทศญี่ปุ่นเร็วกว่าประเทศไทย 2 ชั่วโมง กรุณาปรับเป็นเวลาท้องถิ่นเพื่อนัดหมาย)

หมายเหตุ เคาน์เตอร์เช็คอินปิดบริการก่อนเวลาเครื่องออกอย่างน้อย 60 นาที หลังจากผู้โดยสารทุกท่านได้รับบัตรขึ้นเครื่องแล้ว กรุณาทำการตรวจสอบประตูขึ้นเครื่องกับหน้าจอมอนิเตอร์ก่อนขึ้นเครื่องอีกครั้ง เนื่องจากประตูขึ้นเครื่องอาจมีการเปลี่ยนแปลงได้ ซึ่งมาจากเหตุผลของทางสนามบินและสายการบิน จึงขอให้ผู้โดยสารทุกท่านพร้อมกับ ณ ประตูขึ้นเครื่องก่อนเวลาเครื่องออกอย่างน้อย 30 นาที

29 December 2026

- นักหมุดวัดเก่าแก่ของโตเกียวพร้อมขอพรพระโพธิสัตว์กวนอิม
- ขึ้นชมวิวเมืองโตเกียวแบบพาโนรามา บนความสูง 350 เมตร
- ชมงานประดับไฟฤดูหนาวสว่างไสวใจกลางย่านช้อปปิ้งชินจูกุ



ASAKUSA KANNON TEMPLE

Morning ช่วงเช้า

สัมผัสสัมผัสอันเป็นเอกลักษณ์ดั่งอดีตกาลแห่งกรุงโตเกียวในวัดเก่าแก่ของเมืองหลวงที่โดดเด่นด้วยโคมแดงขนาดใหญ่ ชวนคุณมาทำกิจกรรมขอพรพระโพธิสัตว์กวนอิมเพื่อความเป็นสิริมงคล ก่อนเดินทางกลางสายลมหนาวอันแสนสดชื่นที่พัดผ่านเจดีย์ห้าชั้นอันงดงาม พร้อมเพลิดเพลินกับการเลือกซื้อของขึ้นชื่อและของที่ระลึกน่ารักๆ บนถนนนากามิเสะ-โดโรที่ประดับตกแต่งต้อนรับเทศกาลอย่างมีชีวิตชีวา





รับประทานอาหารกลางวัน ณ ภัตตาคาร



รับประทานอาหารค่ำ ณ ภัตตาคาร

Afternoon ช่วงบ่าย

ชมทัศนียภาพของเมืองหลวงจากมุมสูง ณ **"โตเกียวสกายทรี"** ระดับความสูง 350 เมตร หอคอยส่งสัญญาณที่มีดีไซน์กลมกลืนกับสถาปัตยกรรมแบบพาโนรามาอันกว้างใหญ่ของมหานครโตเกียว ในฤดูหนาวผ่านมุมมองกระจกใสรอบทิศทาง ยังมีบริเวณที่เรียงฟ้าแปลไล่ลง คุณจะสามารถมองเห็นยอดภูเขาไฟฟูจิที่ปกคลุมด้วยหิมะสีขาวตั้งตระหง่านอย่างสวยงามจากระยะไกลได้อย่างชัดเจน





TOKYO SKYTREE



SHINJUKU MINAMI LUMI

Eventing ช่วงค่ำ

สัมผัสบรรยากาศยามค่ำคืนอันสงบเงียบที่สองประกายระยิบระยับ ณ **"ชินจูกุ มินามิ ลูมิ"** เทศกาลประดับไฟฤดูหนาวใจกลางย่านชินจูกุ ชวนคุณมาเพลิดเพลินกับการตกแต่งพื้นที่ด้วยดนตรีแสงไฟและรองเท้าส้นสูงสว่างไสวที่ออกแบบมาเพื่อสร้างรอยยิ้มและความประทับใจให้กับผู้มาเยือน ถือเป็นจุดพักผ่อนเดินเล่นท่ามกลางอากาศเย็นสบาย สำหรับการเก็บภาพความทรงจำดีๆ สวยๆ ร่วมกันคนที่คุณรักก่อนกลับเข้าตัวเมือง





29 December 2026 Selected MENU ACCOMMODATION



LUNCH

[SET MENU]

สัมผัสความอร่อยกับเซ็ตเมนูที่คัดสรรวัตถุดิบสดใหม่ตามฤดูกาล ปรุงอย่างพิถีพิถันด้วยสูตรเฉพาะของทางร้าน เพื่อรังสรรค์รสชาติที่กลมกล่อมและน่าประทับใจในทุกคำ



DINNER

[BBQ BUFFET]

มื้อค่ำสุดอลังการที่สายกินต้องร้องว้าว ฟินไม่อั้นกับไฮไลท์ "ขาปูยักษ์" เนื้อหวานแน่นและ "เนื้อวากิว" มุ่นละลายในปาก ตื่นตากับไลน์อาหารกว่า 150 รายการ ทั้งซูชิ ซาชิมิสดใหม่ พิเศษสุด พร้อมบริการ "เครื่องดื่มแอลกอฮอล์ Free Flow" (เบียร์,โวน์, สาเก) ให้ท่านสังสรรค์เต็มที่ในค่ำคืนนี้

หมายเหตุ รูปภาพอาหารใช้เพื่อประกอบการโฆษณา ทำนั้น รายละเอียดเซ็ตเมนูอาหารอาจมีการเปลี่ยนแปลงได้ตามความเหมาะสมของแต่ละฤดูกาล โดยไม่ทำเป็นต้องแจ้งให้ทราบล่วงหน้า



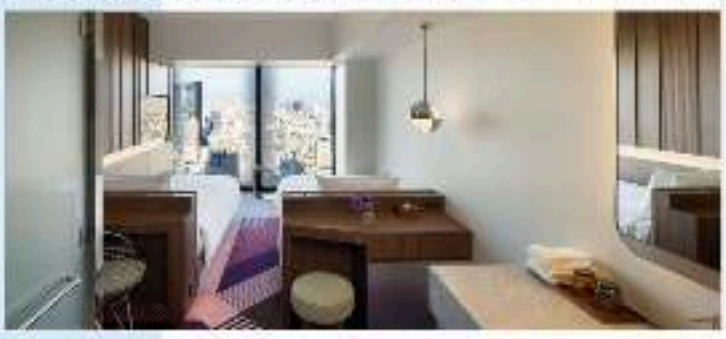

HOTEL

GROOVE SHINJUKU HOTEL

[DELUXE TWIN 25-28 SQ.M.

เปิดประสบการณ์การพักผ่อนสุดล้ำในมหานครโตเกียว โรงแรมดีไซน์สไตล์โมเดิร์นป๊อปและอาร์ตคัลเจอร์ ตั้งอยู่บนตึกสูงระฟ้า Tokyu Kabukicho Tower ใจกลางย่านชินจูกุ มอบห้องพักหน้าต่างกระจกบานใหญ่ที่เปิดรับทัศนียภาพแสงสีของเมืองหลวงแบบพาโนราบา เพียบพร้อมด้วยสิ่งอำนวยความสะดวกสุดทันสมัย แหล่งนันเทิงชั้นนำในตึก และทำเลทองที่เชื่อมต่อสถานีรถไฟหลัก ช่วยให้คุณออกไปช้อปปิ้งและท่องเที่ยวได้อย่างสะดวกสบาย

หมายเหตุ ห้องพักแบบเลียง หรือเลือกกากามี ทางโรงแรมเป็นผู้กำหนด ไม่สามารถระบุได้

30 December 2026

- สนุกสนานกับการนั่งรถบัสสะเทินน้ำสะเทินบกแล่นลงทะเลสาบ
- เยือนหมู่บ้านโบราณหลังคามุงจากใต้ตั้งเด่นริมทะเลสาบไซโกะ
- ขึ้นชิงกูเขาไฟฟูจิที่มีหิมะปกคลุมเป็นฉากหลังอย่างสวยงาม



NINJA BUS WATER SPIDER

Morning ช่วงเช้า

เปิดประสบการณ์ท่องเที่ยวสุดพิเศษแปลกใหม่ไปกับการนั่ง "นินจาบัส วอเตอร์สไปเดอร์" มีวงล้อใหญ่ ขึ้นสูงกว่ารถบัสทั่วไป รถบัสสะเทินน้ำสะเทินบกดีไซน์มินิมอลเป็นเอกลักษณ์ ที่จะพาคุณออกผจญภัยในมุมมองใหม่ ทั้งบนบกและผืนน้ำในเส้นทางเดียว ร่วมลิ้มรสชาติความสดชื่นเย็นฉ่ำ ๆ พุ่งทะยานจากพื้นถนนลงสู่ผืนน้ำของทะเลสาบอาชิ สร้างความประทับใจและความสนุกตื่นเต้นครั้งแรก







รับประทานอาหารกลางวัน ณ ภัตตาคาร

เพลิดเพลินกับประสบการณ์สุดแปลกใหม่ เมื่อคิวรถเปลี่ยนโหมดเป็นเรือเที่ยวชม พาล่องชมความงดงามของทะเลสาบอาชิจากมุมมองที่แตกต่างสัมผัสกับกลิ่นอายของทะเลสาบ ที่อากาศ และมีแก๊สกูหนาวห้อมล้อมฮาโกเน่ ท่ามกลางบรรยากาศอันเงียบสงบและงดงามสูดอากาศบริสุทธิ์อย่างเต็มปอด พร้อมสัมผัสเสน่ห์ของธรรมชาติอันงดงามยิ่งใหญ่ ที่ทำให้ฮาโกเน่เป็นหนึ่งในจุดหมายปลายทางยอดนิยมของญี่ปุ่น





NINJA BUS WATER SPIDER



SAIKO IYASHI NO SATO NENBA

รับประทานอาหารค่ำ ภายในโรงแรม

Afternoon ช่วงบ่าย

สัมผัสเสน่ห์วิถีชีวิตญี่ปุ่นเพิ่มเติมกับการเดินชมบ้านโบราณหลังคามุงจาก "หมู่บ้านโบราณไซโกะ อิยาชิโนะ ซาโตะ เนมบะ" ระแวกทะเลสาบไซโกะ ในเขตเมืองฟูจิ จังหวัดยามานาชิ เพลิดเพลินกับการเดินชมบ้านโบราณหลังคามุงจากกรงกิสโซที่ได้รับการบูรณะอย่างสวยงามโดยมีภูเขาไฟฟูจิที่มีหิมะปกคลุมด้วยหิมะในฤดูหนาวเป็นฉากหลังอันงดงาม พร้อมสัมผัสวัฒนธรรมญี่ปุ่นผ่านกิจกรรมต่าง ๆ อาทิ การสวมใส่คิโมโนหรือชุดยูกาตะชาวญี่ปุ่น และเลือกซื้อสินค้าหัตถกรรมพื้นบ้าน รวมถึงของที่ระลึกชิ้นสวยน่ารักกลับบ้านได้อย่างมีอรรถรส





30 December 2026 Selected MENU ACCOMMODATION



LUNCH

[SET MENU]

สัมผัสความอร่อยกับเซ็ตเมนูที่คัดสรรวัตถุดิบสดใหม่ตามฤดูกาล ปรุงอย่างพิถีพิถันด้วยสูตรเฉพาะของทางร้าน เพื่อรังสรรค์รสชาติที่กลมกล่อมและน่าประทับใจในทุกคำ



DINNER [HOTEL]

[KAISEKI]

อิ่มเอมกับมื้อค่ำสุดพรีเมียมในรูปแบบโคเซกิ แบบดั้งเดิมที่รังสรรค์อย่างประณีตจากวัตถุดิบสดใหม่ตามฤดูกาลของท้องถิ่น นำเสนอความอร่อยที่กลมกล่อมและงดงามราวกับงานศิลปะ เพื่อเติมเต็มค่ำคืนการพักผ่อนของคุณให้สมบูรณ์แบบ

หมายเหตุ รูปภาพอาหารใช้เพื่อประกอบการนำเสนอ ทั้งนี้ รายละเอียดเซ็ตเมนูอาหารอาจมีการเปลี่ยนแปลงได้ตามความเหมาะสมของแต่ละฤดูกาล โดยไม่ต้องแจ้งให้ทราบล่วงหน้า



HOTEL

KORAKU ONYADO FUJIGINKEI HOTEL

[JAPANESE-WESTERN ROOM]

โรงแรมสไตล์เรียวกัง ตั้งอยู่ริมชายฝั่งทางเหนือของทะเลสาบคาวากุจิโกะ มอบประสบการณ์การพักผ่อนที่เหนือระดับด้วยห้องพักสไตล์ญี่ปุ่นโมเดิร์นที่สามารถมองเห็นวิวภูเขาไฟฟูจิและทะเลสาบ ได้อย่างเต็มตา



ONSEN

ดื่มด่ำการแช่น้ำแร่ธรรมชาติใน "Fuji View Onsen" ไอโลกเด็ดคือบ่อน้ำร้อนกลางแจ้ง (Rotenburo) บนชั้นตกตฟ้าที่ออกแบบมาให้คุณได้ผ่อนคลายร่างกายไปพร้อมกับรับชมทัศนียภาพอันงดงามของภูเขาไฟฟูจิที่สะท้อนบนผิวน้ำทะเลสาบอย่างใกล้ชิด

หมายเหตุ ห้องพักแบบเลียง หรือเสียกากามิ ทางโรงแรมเป็นผู้กำหนด โปรดมารถระบุได้

31 December 2026

- สนุกกับ Snow Sled สุดมันส์ พร้อมชิวฟูจิที่สวยที่สุดในฤดูหนาว
- สัมผัสฤดูหนาวแห่งญี่ปุ่น ณ ฟูจิเท็น สโนว์ รีสอร์ท เชิงภูเขาไฟฟูจิ
- เลือกซื้อ "พายปลาไหล" ของฝากชื่อดังในตำนานของเมืองฮามามัตสึ

Morning
ช่วงเช้า

สัมผัสความสนุกท่ามกลางลานหิมะสีขาวโพลนสุดสายตา ณ **"ฟูจิเท็น สโนว์ รีสอร์ท"** เข้าแคนนิมาลิซึ่ จังหวัดยามานาชิ สถิร่ส่องรักยอดนิยมบนบรรยากาศภูเขาไฟฟูจิ ที่พร้อมมอบประสบการณ์แห่งฤดูหนาวท่ามกลางทัศนียภาพอันงดงามของภูเขาไฟที่เป็นสัญลักษณ์ของญี่ปุ่น ร่วมเพลิดเพลินกับกิจกรรมยอดฮิตอย่าง Snow Sled สนุกกับการนั่งกระดานลื่นหิมะโดยองจากเนินยาวลื่นเต้นเหมาะสำหรับทุกเพศทุกวัย



FUJITEN SNOW RESORT





เปิดประสบการณ์แห่งความสุขบนลานหิมะที่ออกแบบสำหรับกิจกรรมฤดูหนาว ให้ทุกคนในครอบครัวได้สนุกสนานและเพลิดเพลินร่วมกันอย่างเต็มที่ พร้อมดื่มด่ำกับทัศนียภาพอันงดงามของภูเขาไฟฟูจิที่ปกคลุมด้วยหิมะสีขาวบริสุทธิ์ ตั้งตระหง่านอยู่เบื้องหน้าอย่างสง่างามท่ามกลางอากาศหนาวเย็นอันเป็นเอกลักษณ์ของฤดูหนาว ที่องเต็มไปด้วยความทรงจำอันน่าประทับใจในการเป็นไหน



จิบประทานอาหารกลางวัน ณ ภัตตาคาร





FUJITEN SNOW RESORT

Afternoon
ช่วงบ่าย



NEOPASA HAMAMATSU SERVICE AREA

จิบประทานอาหารค่ำ ณ ภัตตาคาร

ผ่อนพักผ่อนคลายความเมื่อยล้าจากการเดินทางระหว่างเมือง ณ **"จุดพักรถ นีโอปาซ่า ฮามามัตสึ"** เมืองฮามามัตสึ จังหวัดชิซูโอกะ จุดพักรถขนาดใหญ่บนทางด่วนเส้นโทเมอิที่รวบรวมร้านอาหาร คาเฟ่ และของฝากขึ้นชื่อไว้ในที่เดียว ไฮไลต์คือ "Unagi Pie" หรือพายปลาไหล ขนมชื่อดังรสหวานหอม กรอบอร่อย ของเมืองฮามามัตสึที่ได้รับความนิยมมาอย่างยาวนาน พร้อมชมจัดแสดงเครื่องดนตรีที่สะท้อนเอกลักษณ์ของเมืองดนตรีและผู้ผลิตเครื่องดนตรีระดับโลกอย่าง Yamaha, Kawai และ Roland





31 December 2026 Selected MENU

ACCOMMODATION



LUNCH

[SEAFOOD HOTPOT COURSE]

อิ่มอร่อยกับกอร์เมอาหารทะเลสุดพรีเมียม ที่คัดสรรวัตถุดิบสดใหม่จากท้องทะเล กับหม้อไฟชิญี่ปุ่น ชาชิมิสดปลาดิบ พาแสลมอันดับ พร้อมอุดมข้าวต้มสาหร่ายด้วยตัวเอง เสิร์ฟเคียงกับข้าวหุงกับต้าหุงกับหม้อหรือโอมเบด โรยปลาข้าวสาร, ไข่ตุ๋น, สลัด และของหวาน



DINNER

[HITSUMABUSHI]

เพิ่มกับเชฟไคเซกิสุดหรู สิ้นลอง 'ฮิตสึมาบุชิ' ข้าวหน้าปลาไหลย่างต้นตำรับ เสิร์ฟคู่กับนางเมะขาปูยักษ์ ชาชิมกุ้งหวานและซาบุสด พร้อมเทมปุระกรอบอร่อย และผลไม้ตามฤดูกาล

หมายเหตุ รูปภาพอาหารใช้เพื่อประกอบการพิจารณาเท่านั้น รายละเอียดโดยอาจมีการเปลี่ยนแปลงได้ตามความเหมาะสมของฤดูกาล โดยยังคงคุณภาพและมาตรฐานของเมนู



HOTEL

NIKKO STYLE NAGOYA HOTEL

[DELUXE TWIN 30 SQ.M.

โรงแรมโลว์ไลส์ไดร์ฟ-อิน 4 ดาวใจกลางเมืองนาโกย่า ภายใต้เครือ Okura Nikko Hotels โดดเด่นด้วยการออกแบบร่วมสมัยที่ผสานความเรียบหรูเข้ากับเสน่ห์ของวัฒนธรรมท้องถิ่นได้อย่างลงตัว ตั้งอยู่ในทำเลละดวกใกล้สถานีนาโกย่า พร้อมห้องพักดีไซน์ทันสมัย สิ่งอำนวยความสะดวกครบครัน และคาเฟ่–ห้องอาหารที่คัดสรรเมล็ดกาแฟคุณภาพพร้อมเสิร์ฟเมนูที่รังสรรค์จากวัตถุดิบท้องถิ่นอย่างพิถีพิถัน



หมายเหตุ ห้องพักมีเพียง หมดสิทธิ์การเข้าร่วมรับบัตรกำนัล ไม่สามารถขอคืนได้

01 January 2027

- นั่งกระเช้าลอยฟ้าชมทัศนียภาพน้ำตาที่ปกคลุมด้วยหิมะขาวโพลน
- ชมปรากฏการณ์ธรรมชาติ "จูเฮียว" หรือปีศาจหิมะเกาะยอดสน
- ช็อปปิ้งย่านชินไซบาชิ แหล่งรวมร้านค้าและแฟชั่นที่ใหญ่ที่สุดในคันไซ



GOZAISHO ROPEWAY

Morning ช่วงเช้า

เดินทางผ่านหุบเขาขึ้นสู่ความสูงเหนือระดับน้ำทะเลเพื่อชมสิ่งมหัศจรรย์ทางธรรมชาติฤดูหนาวอันแสนงดงาม ณ **"กระเช้าลอยฟ้าโกไซโซ"** เมืองโคโมโน จังหวัดนิเอะ เส้นทางกระเช้าลอยฟ้าที่สวยงามและมีชื่อเสียงชวนคุณนั่งกระเช้าขึ้นสู่ยอดเขาโกไซโซเพื่อรอชมปรากฏการณ์ "จูเฮียว" (Juhyo) หรือปีศาจหิมะสุดแปลกตา





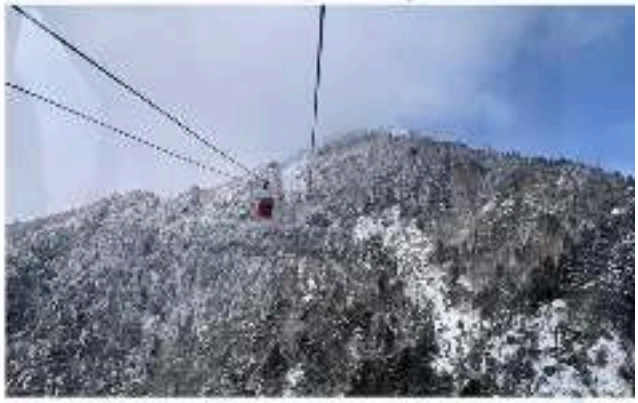

รับประทานอาหารกลางวัน ณ ภัตตาคาร

สัมผัสประติมากรรมธรรมชาติที่เกิดจากหิมะเกาะยอดป่าสนอย่างงดงาม (การสรรค์สร้างของปีศาจหิมะขึ้นอยู่กับสภาพอากาศ) พร้อมเปิดมุมมองพาโนรามาชมทัศนียภาพของหุบเขาที่กลายเป็นสีขาวโพลนสะท้อนแสงแดดประกายระยิบระยับ ซึ่งเป็นภาพวิวทิวทัศน์ธรรมชาติในฤดูหนาวที่สวยงามจับตาและถือเป็นไฮไลท์ที่หาชมได้ยากในช่วงปีใหม่นี้





GOZAISHO ROPEWAY



SHOPPING AT SHINSAIBASHI

รับประทานอาหารค่ำ ณ ภัตตาคาร

Afternoon ช่วงบ่าย

เพลิดเพลินกับการเดินช็อปปิ้งท่ามกลางแสงสีเสียงต้อนรับเทศกาลปีใหม่ ณ **"ย่านชินไซบาชิ"** เมืองโอซาก้า จังหวัดโอซาก้า ถนนคนเดินและย่านการค้าที่ใหญ่ที่สุดในคันไซ ชวนคุณมาเลือกซื้อสินค้าแฟชั่นหน้าหนาว เครื่องสำอาง ยอดนิยม และของฝากมากมายในร้านค้าปลอดภาษี (Duty Free Shop) ที่เรียงรายตลอดเส้นทาง พร้อมถ่ายรูปคู่กับป้ายไฟกูลิโกะแบน อันเป็นแลนด์มาร์กสำคัญรับสะพานเอบิสึที่ประดับประดาแสงไฟต้อนรับเทศกาลอย่างคึกคัก





01 January 2027 Selected MENU ACCOMMODATION



LUNCH

[SET MENU]

สัมผัสความอร่อยกับเซ็ตเมนูที่คัดสรรวัตถุดิบสดใหม่ตามฤดูกาล ปรุงอย่างพิถีพิถันด้วยสูตรเฉพาะของทางร้าน เพื่อรังสรรค์รสชาติที่กลมกล่อมและน่าประทับใจในทุกคำ



DINNER

[SET MENU]

สัมผัสความอร่อยกับเซ็ตเมนูที่คัดสรรวัตถุดิบสดใหม่ตามฤดูกาล ปรุงอย่างพิถีพิถันด้วยสูตรเฉพาะของทางร้าน เพื่อรังสรรค์รสชาติที่กลมกล่อมและน่าประทับใจในทุกคำ

หมายเหตุ รูปภาพอาหารใช้เพื่อประกอบการนำเสนอ ทำนั้น รายละเอียดเซ็ตเมนูอาหารอาจมีการเปลี่ยนแปลงได้ตามความหมายของแต่ละฤดูกาล โดยไม่ทำเป็นต้องแจ้งให้ทราบล่วงหน้า





HOTEL

MONTEREY GRASMERE OSAKA

[TWIN ROOM 23 SQ.M.]

โรงแรมระดับ 4 ดาวสุดหรูใจกลางย่านนัมบะ โดดเด่นด้วยการตกแต่งสไตล์อังกฤษร่วมสมัยที่ได้รับแรงบันดาลใจจากศิลปะแอนทีกอันประณีต ตัวโรงแรมตั้งอยู่บนตึกสูง ทำให้ห้องพักทุกห้องสามารถชมทัศนียภาพอันงดงามของเมืองโอซาก้าได้อย่างเต็มตา

หมายเหตุ ห้องพักบนเตียง หรือเสียกากามี ทางโรงแรมเป็นผู้กำหนด โปรดมาถึงระบุได้

02 January 2027

- ช้อปแบรนด์เนมริมทะเล เอาท์เลตใหญ่ที่สุดใกล้สนามบินคันไซ
- พลาดไม่ได้กับ "ทุงโชคดีปีใหม่" แบรนด์ดังลดกระหน่ำสุดคุ้ม
- เช็กอินวิวอ่าวสุดปัง แหล่งรวมแฟชั่นระดับโลกในราคาสุดพิเศษ



OSAKA AQUARIUM KAIYUKAN

Morning ช่วงเช้า

ค้าดิ่งสู่ความมหัศจรรย์ของโลกใต้มหาสมุทรแปซิฟิก ณ **"พิพิธภัณฑ์สัตว์น้ำโคอูคัง"** เมืองโอซาก้า จังหวัดโอซาก้า อควาเรียมในร่มระดับโลกที่ออกแบบได้อย่างสร้างสรรค์ ชวนคุณมาเดินวนไล่ระดับความลึก เพื่อชมตู้ปลาขนาดยักษ์สูงเท่าตึกหลายชั้นที่เป็นบ้านของปลาอลามวาฬตัวใหญ่ และฝูงปลากระแนนแสนรู้ พร้อมชมความน่ารักของแพนกวินและแมวน้ำที่จัดแสดงในโซนเขตขั้วโลก ที่จะช่วยสร้างรอยยิ้มและความประทับใจ





เพลิดเพลินใจไปกับการเลือกช้อปปิ้งสินค้าแบรนด์เนมชั้นนำ **"ริงคุ พรีเมียม เอาท์เลต"** แหล่งช้อปปิ้งพรีเมียมริมชายฝั่งทะเลที่ใหญ่ที่สุด ชวนคุณมาเลือกสรรเสื้อผ้าแฟชั่น รองเท้า และอุปกรณ์กีฬาจากแบรนด์ดังในราคาพิเศษเพื่อจิตเท็นเป็นของฝากก่อนเดินทางกลับประเทศไทย ท่ามกลางบรรยากาศร้านค้าสไตล์ตะวันตกที่ตกแต่งต้อนรับเทศกาลปีใหม่อย่างสวยงาม โดยตั้งอยู่ห่างจากสนามบินคันไซเพียงไม่กี่นาที



อิสระอาหารกลางวันตามอัธยาศัย (ไม่รวมในรายการ)





SHOPPING AT RINKU PREMIUM OUTLET



KANSAI INTERNATIONAL AIRPORT

Afternoon ช่วงบ่าย

"ท่าอากาศยานนานาชาติคันไซ" เป็นสนามบินมาตรฐานโลกที่ตั้งอยู่บนเกาะเทียมกลางอ่าวโอซาก้า และเปิดให้บริการตลอด 24 ชั่วโมง ตัวอาคารผู้โดยสาร T1 ได้รับการปรับปรุงให้ทันสมัยและมีพื้นที่เชิงพาณิชย์ขนาดใหญ่ ที่นี่ไม่ได้เป็นเพียงแค่ประตูสู่ภูมิภาคคันไซเท่านั้น แต่ยังเป็นแหล่งรวมร้านค้าปลอดภาษี (Duty Free) ขนาดใหญ่ที่สุดในญี่ปุ่น ร้านอาหารที่มีชื่อเสียงหลากหลายประเภท รวมถึงร้านเสื้อผ้าและสินค้าอนิเมะให้เลือกช้อปปิ้งมากมายอีกด้วย





02 January 2027

秋季節
プレミアム旅行社



17:35

Kansai International Airport

ออกเดินทางสู่ประเทศไทย โดยสายการบินไทย เที่ยวบินที่ TG673



21:25

Suvarnabhumi Airport

เดินทางถึงท่าอากาศยานสุวรรณภูมิ (ประเทศไทย) โดยสวัสดิภาพ พร้อมภาพความประทับใจ

(ตารางการบินการเปลี่ยนแปลงได้ตามฤดูกาลและสถานการณ์ ทั้งนี้ขึ้นกับประกาศของสายการบิน)



NEW YEAR WINTER JAPAN (TOKYO-OSAKA)

旅行率

28 December 2026 - 02 January 2027

Flight by Thai Airways

PRICE LIST : 6 DAYS 4 NIGHTS

ประเภทผู้เดินทาง	ราคารวม (ทัวร์ + ตั๋วเครื่องบิน)	ราคาทัวร์ (ห้องพัก 2-3 ท่าน)	ราคาตั๋วเครื่องบิน ต้นประหยัด	สำหรับพักเดี่ยว (ชำระเพิ่ม)
ผู้ใหญ่	104,400 บาท	71,000 บาท	33,400 บาท	36,000 บาท
เด็ก 6-11 ขวบ (มีเตียง)	99,400 บาท	71,000 บาท	28,400 บาท	
เด็ก 2-5 ขวบ (ไม่มีเตียง)	89,400 บาท	61,000 บาท	28,400 บาท	

*ราคานี้รวมค่าภาษีน้ำมัน (Fuel Surcharge) ซึ่งอ้างอิง ณ วันที่ 01 ตุลาคม 2569 ซึ่งปรับลดแล้ว
ทั้งนี้ อัตราค่าธรรมเนียมและภาษีน้ำมันอาจมีการเปลี่ยนแปลงตามที่สายการบินเรียกเก็บจริง ณ วันที่ชำระค่าทัวร์เต็มจำนวน

* ทารก (อายุไม่เกิน 2 ขวบ) ไม่มีเตียงนอน ไม่มีบริการอาหาร ไม่มีที่นั่งบนเครื่องบินเป็นของตัวเอง โปรดสอบถามราคาตั๋วเครื่องบินเพิ่มเติม

หมายเหตุ กรุณาศึกษารายละเอียดทั้งหมดก่อนทำการจอง เมื่อท่านตกลงชำระเงินค่ามัดจำและค่าทัวร์ทั้งหมดกับทางบริษัทแล้ว ทางบริษัทฯ จะถือว่าท่านได้ยอมรับเงื่อนไขและข้อตกลงต่างๆ ทั้งหมด

การชำระเงิน

บริษัทฯ เรียกเก็บค่ามัดจำ 30,000 บาท สำหรับการจองต่อหนึ่งที่นั่ง ภายหลังจากการทำการจอง 3 วัน สำหรับค่าทัวร์ส่วนที่เหลือทั้งหมด ชำระก่อนการเดินทาง 30 วัน หรือตามเงื่อนไขพิเศษทางบริษัทฯ กำหนด

(ทางบริษัทฯ อาจมีการเรียกเก็บค่าทัวร์ส่วนที่เหลือทั้งหมดก่อน 30 วัน อันเนื่องมาจากคณะที่เดินทางนั้นถูกจองเต็มเร็วกว่าปกติ หรือจำเป็นต้องออกตั๋วเครื่องบิน เพื่อเลี่ยงการเรียกเก็บเงินค่าธรรมเนียมเชื้อเพลิง และค่าภาษีสนามบินที่ทางสายการบินมีการเปลี่ยนแปลงโดยไม่จำเป็นต้องแจ้งให้ทราบล่วงหน้า)

อัตราค่าบริการนี้
- รวม -



ตั๋วเครื่องบิน



บัคคุเกศก์



รถโค้ช
ปรับอากาศ



ประกันภัย
เดินทางต่างประเทศ

VAT 7%
ภาษีมูลค่าเพิ่ม
ของการบริการ



น้ำดื่ม
วันละ 2 ขวด



ค่าเข้าชมสถานที่



ที่พัก



อาหาร



อัตราค่าบริการนี้ไม่รวม

- ค่าทำหนังสือเดินทางและค่าใช้จ่ายที่เป็นส่วนตัวที่ไม่ระบุไว้ในรายการ เช่น ค่าโทรศัพท์ ค่าซักรีด เป็นต้น
- ค่าทิปหัวหน้าทัวร์ บัคคุเกศก์ และพนักงานขับรถ หากบริการดี น่ารัก สามารถให้เป็นกำลังใจในการทำงานได้
- ค่าธรรมเนียมวีซ่าเข้าประเทศญี่ปุ่น (ถ้ามี)

ประเภทห้องพักในโรงแรม

โรงแรมในประเทศญี่ปุ่นส่วนใหญ่จะขายกันคนละชั้น โปรดทำความเข้าใจล่วงหน้า



Single Bed Room
ห้องพักเตียงเดี่ยว



Twin Beds Room
ห้องพักห้องคู่



Double Bed Room
ห้องพักเตียงคิงไซส์



Triple Bed Room
ห้องพักสำหรับ 3 ท่าน

การยกเลิกหรือเลื่อนการเดินทาง (ตามประกาศคณะกรรมการธุรกิจนำเที่ยวและบัคคุเกศก์)

- กรณียกเลิกการเดินทางไม่น้อยกว่า 30 วัน บริษัทสงวนสิทธิ์ เก็บค่าใช้จ่ายท่านละ 10,000 บาท
- กรณียกเลิกการเดินทางน้อยกว่า 30 วัน เก็บค่าใช้จ่าย 50% จากราคาทัวร์ทั้งหมด
- กรณียกเลิกการเดินทางน้อยกว่า 15 วัน บริษัทฯ เก็บค่าใช้จ่ายเต็มจำนวนตามราคาทัวร์ทั้งหมด

เนื่องจากขณะนี้ทางรัฐบาลญี่ปุ่นได้ประกาศให้โควิด 19 เป็นโรคประจำถิ่น ดังนั้นหากทำการยกเลิกการเดินทางอันเนื่องจากติดโควิด 19 ก่อนการเดินทาง ทางบริษัทฯ ขอยึดเงื่อนไขการยกเลิกทัวร์ตามที่บริษัทฯ กำหนด

สำคัญ เงื่อนไขและรายละเอียดการเดินทาง
(กรุณาอ่านรายละเอียดทุกข้อ)

ทุกเส้นทางทุกสถานที่ท่องเที่ยวที่นำเสนอในรายการทัวร์ได้วางเส้นทางไว้ล่วงหน้าตามฤดูกาลตามความเหมาะสม โดยใช้ข้อมูลสถิติที่เก็บรวบรวมของปีก่อน ๆ ที่ผ่านมา และข้อมูลจากองค์การส่งเสริม การท่องเที่ยวประเทศญี่ปุ่นมาอ้างอิง แต่ไม่สามารถชี้วัดได้ว่าสภาพภูมิอากาศแต่ละปีจะเหมือนเดิม อาจมีการเปลี่ยนแปลงตามสภาวะ ความแปรปรวนทางธรรมชาติขึ้นในแต่ละภูมิภาคส่งผลโดยตรงต่อธรรมชาติ แสดนส ไม้ดอก ไม้ใบ และไม้มล เป็นต้น ทั้งนี้บริษัทฯ พยายาม นำเสนอสิ่งใหม่ ๆ หมุนเวียนสลับกันไปทุกรายการ

บริษัทฯ สงวนสิทธิ์เปลี่ยนแปลงรายการทัวร์ตามความเหมาะสมให้สอดคล้องกับสถานการณ์ ข้อจำกัดด้านภูมิอากาศ ณ วันเดินทางจริง โดยจะ คำนึงถึงความปลอดภัย และประโยชน์สูงสุดของท่านลูกค้าโดยส่วนใหญ่เป็นหลัก

การเดินทางในแต่ละคณะจะต้องมีผู้โดยสารตามจำนวนขั้นต่ำที่ระบุในรายการ บริษัทฯ ขอสงวนสิทธิ์ในการเลื่อนหรือยกเลิกการเดินทาง หากคณะทัวร์มีผู้เดินทางต่ำกว่าที่ระบุไว้ข้างต้น โดยจะแจ้งให้ผู้เดินทางทราบล่วงหน้าอย่างน้อย 15 วันก่อนเดินทาง

ในกรณีที่ลูกค้าต้องการจองและซื้อตั๋วโดยสารการบินภายในประเทศ (ไทย) หรือใช้เส้นทางบินมาจากประเทศอื่น เพื่อร่วมทัวร์ในประเทศ ญี่ปุ่น ไม่ว่าจะเป็นการเดินทางก่อนหรือหลังจากคณะทัวร์นั้น ๆ กรุณาติดต่อสอบถามเจ้าหน้าที่ของบริษัทฯ ทุกครั้ง (กรณีที่ท่านออกตั๋วโดย ปิดแจ้งให้บริษัททราบล่วงหน้า ทางบริษัทฯ มีรับผิดชอบค่าใช้จ่ายที่เกิดขึ้นไม่ว่ากรณีใด)

กรณีกองตรวจคนเข้าเมืองทั้งในเมืองไทย และต่างประเทศ มีการปฏิเสธมิให้ท่านเดินทางเข้าหรือออกเมือง บริษัทฯ ไม่คืนค่าทัวร์ในทุกกรณี

บริษัทฯ ไม่รับผิดชอบต่อการถูกปฏิเสธหรือห้ามออกนอกประเทศ หรือปฏิเสธการเข้าประเทศของผู้เดินทางได้ เนื่องมาจากผู้เดินทางอาจมี สิ่งผิดกฎหมาย เอกสารเดินทางไม่ถูกต้อง ความประพฤติส่อไปในทางเสื่อมเสีย กัยธรรมชาติ การประท้วง การก่อจลาจล ความล่าช้าการ เลื่อนหรือยกเลิกเที่ยวบิน และอุบัติเหตุที่เกิดจากความประมาทของมิตร่วงเที่ยวเอง

เมื่อท่านออกเดินทางไปกับคณะแล้ว งดใช้บริการรายการใดรายการหนึ่งหรือไม่เดินทางพร้อมคณะถือว่าท่านสละสิทธิ์ ไม่อาจเรียกร้อง ค่าบริการคืน ไม่ว่ากรณีใด ๆ ทั้งสิ้น

ข้อกำหนดเกี่ยวกับด้านอาหาร (จำเป็นต้องแจ้งก่อนการเดินทางล่วงหน้า 30 วัน)

1. รายการอาหารที่ระบุไว้ อาจมีการเปลี่ยนแปลงได้ตามสถานการณ์ และความเหมาะสม โดยไม่จำเป็นต้องแจ้งให้ทราบล่วงหน้า
2. ข้อกำหนดสำหรับท่านที่ไม่ทานเนื้อปลา ตามหลักโภชนาการของทางประเทศญี่ปุ่น หมายถึง ท่านไม่สามารถทานเนื้อสัตว์น้ำอื่นใดได้ ทั้งหมด ไม่ว่าจะเป็นปลาหมึก หอย กุ้ง หรืออย่างอื่นอย่างใดก็ตาม ซึ่งอาหารที่ทางภัตตาคารจะเปลี่ยนให้ส่วนใหญ่จะเป็นเมนูที่เป็น ผักหรือเต้าหู้แทน
3. ส่วนกรณีที่มีแจ้งเกี่ยวกับข้อจำกัดเรื่องของอาหาร เช่น ไม่ทานเนื้อสัตว์ (เนื้อวัว, เนื้อหมู, เนื้อไก่ หรืออื่นๆ) ไม่ทานชาลิมหรือยูชิที่เป็น ของดิบ ท่านใดที่ไม่มีการแจ้งเกี่ยวกับข้อจำกัดเรื่องอาหาร (ล่วงหน้า) เมื่อเดินทางถึงประเทศญี่ปุ่นแล้วจะไม่สามารถขอเปลี่ยนแปลง รายการอาหารใด ๆ เพิ่มเติม โปรดทราบว่าหากท่านระบุไม่ทานเนื้อสัตว์ ภัตตาคารท้องถิ่นบางแห่งอาจเปลี่ยนเมนูให้ท่านได้เพียงผัก หรือเต้าหู้ หรือผลิตภัณฑ์ที่ทำจากหัวบุกเท่านั้น



ตั๋วโดยสารและสายการบินไทย

น้ำหนักกระเป๋าสำหรับโหลด	
ขาไป	ขากลับ
23 kg x 1pc	23 kg x 2pc

1. ตั๋วโดยสารหมู่คณะ

1.1 การเดินทางเป็นหมู่คณะ(ตั๋วชั้นประหยัด) ผู้โดยสารจะต้องเดินทางไป กลับพร้อมกันเท่านั้น

1.2 ค่าธรรมเนียมน้ำมันเชื้อเพลิง ค่าประกันวินาศภัยทางอากาศ และค่าภาษีสนามบิน จะถูกคำนวณตามอัตราที่ทางสายการบินแจ้ง ค่าธรรมเนียม ณ วันออกราคาทัวร์ หากสายการบินเปลี่ยนแปลงอัตราค่าธรรมเนียมใด ๆ เพิ่มขึ้นในภายหลัง ถือเป็นค่าตั๋ว เครื่องบินส่วนเพิ่มเติมที่ผู้เดินทางต้องเป็นผู้ชำระ

1.3 ตั๋วเดินทางหมู่คณะ ไม่สามารถใช้ไมล์ในการเปลี่ยนระดับชั้นที่นั่งจากชั้นประหยัดเป็นชั้นธุรกิจได้ และไม่สามารถจองที่นั่ง Long Leg ได้ (ในกรณีที่ต้องการจองที่นั่ง Long Leg ต้องจองตั๋วเดี่ยวเท่านั้น)

1.4 ที่นั่งบนเครื่องบินของทรีปทัวร์เป็นไปโดยสายการบินเป็นผู้กำหนด ซึ่งทางบริษัทฯ แจ้งคำขอได้ตามขั้นตอน แต่ไม่สามารถเข้าไปแทรกแซงจัดการแทนได้

1.5 กรณีที่ทัวร์ออกตั๋วเครื่องบินไปแล้วลูกค้าไม่สามารถเดินทางได้ทางสายการบินไม่อนุญาตให้เปลี่ยนชื่อตัวผู้เดินทางทุกกรณี บริษัทฯ ขอสงวนสิทธิ์ไม่คืนค่าบริการใด ๆ

1.6 ในกรณีแจ้งยกเลิกการเดินทางภายหลังบริษัทฯ ออกตั๋วเครื่องบินแล้ว ไม่สามารถขอคืนเงินได้ในทุกกรณี (เนื่องจากเป็นเงื่อนของสายการบิน)

1.7 กรุณาแจ้งเบอร์สมาชิกสะสมไมล์ตั้งแต่เริ่มจองทัวร์ โดยกรอกในใบข้อมูลที่ทางบริษัทฯ ส่งให้เพื่อสิทธิประโยชน์สูงสุดของท่านเอง ในวันเดินทางไปและกลับ กรุณาเก็บหางบัตรขึ้นเครื่องทุกใบไว้ตรวจสอบภายหลังเมื่อท่านเดินทางถึงเมืองไทยว่าได้รับไมล์สะสม เรียบร้อยแล้ว

2. สายการบิน

2.1 สำหรับผู้เดินทางซึ่งตั้งครรภ์สตรีตั้งครรภ์ทุกอายุครรภ์ต้องอยู่ในดุลพินิจของแพทย์และครอบครัวว่าควรเดินทางหรือไม่ (โปรดแจ้งพนักงานกับที่เมื่อทำการจองทัวร์) บริษัทฯ ขอเรียนว่าเราไม่อาจรับผิดชอบต่อเหตุการณ์ไม่คาดคิดใด ๆ จึงขอสงวนสิทธิ์ไม่รับ ผู้ร่วมเดินทางที่มีอายุครรภ์เกินกว่า 4 เดือน หรือผู้ที่เคยมีประวัติครรภ์เคยมีปัญหา หรือผู้ที่เคยมีประวัติการคลอดก่อนกำหนด

2.2 บริษัทฯ ยกเว้นการคืนเงินกรณีท่านแจ้งยกเลิกคณะที่ออกเดินทางในช่วงเทศกาลวันหยุดสำคัญทุกเทศกาล บริษัทฯ ต้องทำการ "ยืนยัน" ชำระมัดจำค่าตั๋วหรือชำระเต็มจำนวนกับสายการบิน โดยเฉพาะเที่ยวบินพิเศษ เช่น CHARTER FLIGHT ไม่มีการคืนเงินมัดจำหรือค่าทัวร์ไม่ว่ายกเลิกเวลาใดและยกเลิกด้วยกรณีใด ๆ ทั้งสิ้น

2.3 กระเป๋าและสัมภาระเดินทาง (เป็นไปตามกฎของสายการบิน)

- น้ำหนักกระเป๋าและสัมภาระเดินทาง สายการบินอนุญาตให้บรรทุกใต้ท้องเครื่องบินคือ 23 กิโลกรัม จำนวน 1 ใบต่อท่าน (สำหรับผู้โดยสารในชั้นประหยัด) หากกรณีที่สัมภาระมีน้ำหนักเกิน ทางสายการบินมีสิทธิ์เรียกเ ยกเก็บค่าระวางน้ำหนัก เพิ่มได้
- กระเป๋าที่สายการบินอนุญาตให้สามารถนำขึ้นเครื่องได้ จะต้องมีน้ำหนักไม่เกิน 7 กิโลกรัม และจำต้องมีสัดส่วนดังนี้ (กว้าง x ยาว x สูง) 25cm x 55cm x 40cm รวมกันไม่เกิน 115cm

2.4 บางรายการทัวร์ที่ต้องใช้สายการบินภายในประเทศน้ำหนักของกระเป๋าอาจถูกกำหนดให้ต่ำกว่ามาตรฐานได้ ทั้งนี้ขึ้นอยู่กับข้อกำหนดของแต่ละสายการบิน

หมายเหตุ

ค่าธรรมเนียมสัมภาระส่วนเกิน เส้นทางญี่ปุ่นสำหรับสายการบินไทย

(หากต้องการซื้อน้ำหนักเพิ่ม รบกวนแจ้งภายใน 48 ชม. ก่อนเดินทาง)

ราคาน้ำหนักกระเป๋าอาจเปลี่ยนแปลงขึ้นอยู่กับสายการบินเป็นผู้กำหนด โดยไม่ต้องแจ้งให้ทราบล่วงหน้า

ซื้อน้ำหนักสัมภาระเพิ่ม		
23 kg /pc	ราคาต่อชิ้น/ขาไป	ราคาต่อชิ้น/ขากลับ
ชิ้นที่ 1 และ 2	4,500 บาท	4,000 บาท
ชิ้นที่ 3	8,500 บาท	8,000 บาท