JB ICHI WORLD CO.,LTD.

License No.11/13535

99/718 M.3 Lampakkud, Thanyaburi district Pathumthani, 12110

064-662-4591

www.jb-journey.com

JB JOURNEY

info.jb1world@gmail.com

@jb-journey



WHITE WINTER SNOW MONSTER OF ZAO NEW YEAR 2027

30 December 2026 - 04 January 2027

Flight by Thai Airways

○ มี × ไม่มี 🍲 มื้อพิเศษ ♨ อบเซน

	DAILY DESCRIPTION ตารางรายการ	MEALS เช้า / เที่ยง / ค่ำ	HOTEL ที่พัก
DEC 30	Suvarnabhumi Airport 19:30 น. พร้อมกันที่อาคารผู้โดยสาร ชั้น 4 ประตูทางเข้าหมายเลข 2 เคาน์เตอร์ D 22:30 น. Thai Airways (TG640)	× × ×	×
DEC 31	06:20 น. Narita International Airport เมืองอุชิคุ (จังหวัดอินาราคิ) - พระพุทธรูปอุชิคุ ไดบุตสึ สวนโคราคุเอ็น - เมืองอุสึโนะมิยะ (จังหวัดโทจิกิ) - จุดพักรถอุสึโนะมิยะ โรแมนติก วิลเลจ - คินุกาว่า ฉนเซ็น - อาบน้ำแร่ธรรมชาติ	× ○ 🍲	NIKKO KINUGAWA PLAZA [WESTERN STYLE] ♨
JAN 01	คินุกาว่า ฉนเซ็น - เมืองอินาวาชิโระ (จังหวัดฟุคุชิม่า) อินาวาชิโระ สกีรีสอร์ท - สนุกสนานกับกิจกรรมกระดานเลื่อนหิมะและสโนว์กูป - เด็ดสตรอเบอร์รี่สดๆ จากต้น ทานไปอั้นจุดพักรถมิจิโนะเอคิ โยเนชาว่า - เมืองเทนโดะ (จังหวัดยามากาตะ)	○ ○ ○	TENDO TAKINOYU HOTEL [STD RUH 35 SQ.M.] ♨
JAN 02	เทนโดะ - ขาโอะ อนเซ็น - กระเช้าลอยฟ้าซาโอะ จากสถานี Sanroku ขึ้นสู่สถานี Jizo Sancho (ความสูง 1,661 เมตร) เมืองเซนได (จังหวัดมิยากิ) - อิสระช้อปปิ้ง มิตซุย เฉาท์เลต พาร์ค เซนได พอร์ต - สุดพิมกับบุฟเฟต์ชาบูชาบูคอร์ส เนื้อวากิวขนดำลายหินอ่อน พร้อมเครื่องดื่มแอลกอฮอล์	○ ○ 🍲	SENDAI METROPOLITAN [TWN 27.9 SQ.M.]
JAN 03	เซนได - พิพิธภัณฑ์สัตว์น้ำเซนได อุมิโนะโมริ - นั่งรถไฟชินกันเซ็น ฮายาบุสะ จากสถานีเซนได สู่สถานีโตเกียว - นั่งรถไฟท้องถิ่น สู่สถานีชินจูกุ - เต็มกับบุฟเฟต์ปิ้งย่าง ขาปูยักษ์, เนื้อวากิว และเมนูอื่นๆกว่า 150 เมนู พร้อมเครื่องดื่มซอฟตรึ้ง และแอลกอฮอล์	○ 🍲 🍲	TOKYO GROOVE SHINJUKU [TWN 25-28 SQ.M.]
JAN 04	โตเกียว - อิสระช้อปปิ้งย่านชินจูกุ Narita International Airport 17:30 น. Thai Airways (TG677) 22:30 น. Suvarnabhumi Airport (Thailand)	○ × ×	×

30 December 2026

冬の季節
プレミアム旅行社



19:30

Suvarnabhumi Airport

พร้อมกับที่ท่าอากาศยานสุวรรณภูมิ อาคารผู้โดยสารขาออกชั้น 4 เคาน์เตอร์ D ประตูทางเข้าหมายเลข 2-3
เจ้าหน้าที่อำนวยความสะดวก ณ เคาน์เตอร์สายการบินไทย

22:30

Fly to Japan

ออกเดินทางจากกรุงเทพฯ สู่ ท่าอากาศยานนานาชาตินาริตะ (มหานครโตเกียว) โดยสายการบินไทย เที่ยวบินที่ TG 640
(เวลาท้องถิ่นประเทศญี่ปุ่นเร็วกว่าประเทศไทย 2 ชั่วโมง กรุณาปรับเป็นเวลาท้องถิ่นเพื่อนัดหมาย)

หมายเหตุ เคาน์เตอร์เช็คอินปิดบริการก่อนเวลาเครื่องออกอย่างน้อย 60 นาที หลังจากที่ผู้โดยสารทุกท่านได้รับบัตรขึ้นเครื่องแล้ว กรุณาทำการตรวจสอบประตูขึ้นเครื่องกับหน้าจอมอนิเตอร์ก่อนขึ้นเครื่องอีกครั้ง เนื่องจากประตูขึ้นเครื่องอาจมีการเปลี่ยนแปลงได้ ซึ่งมาจากเหตุผลของทางสนามบินและสายการบิน จึงขอให้ผู้โดยสารทุกท่านพร้อมกับ ณ ประตูขึ้นเครื่องก่อนเวลาเครื่องออกอย่างน้อย 30 นาที

31 December 2026

- สักการะพระพุทธรูปทองสัมฤทธิ์ปางยืนที่เคยสูงที่สุดในโลก
- ชม 1 ใน 3 สวนสไตล์ญี่ปุ่นที่สวยงามและมีชื่อเสียงที่สุดในประเทศ
- ศูนย์รวมของฝากและสินค้าเกษตรในบรรยากาศฟาร์มปาร์ค



USHIKU DAIBUTSU

Morning ช่วงเช้า

สักการะขอพรเสริมสิริมงคล ณ **"พระพุทธรูปอุชิคุ ไดบุตสึ"** เมืองอุชิคุ จังหวัดอิบาราคิ พระพุทธรูปทองสัมฤทธิ์ปางยืนสูง 120 เมตรที่เคยได้รับการบันทึกว่าสูงที่สุดในโลก ตั้งตระหง่านอย่างอลังการโอบล้อมด้วยสวนสวยอันเงียบสงบ พร้อมให้คุณขึ้นชมทัศนียภาพมุมสูงและนิทรรศการพุทธศาสนาภายในองค์พระ ท่ามกลางอากาศหนาวเย็นสดชื่นที่ช่วยเติมเต็มพลังกายและพลังใจอย่างแน่นประทับใจ





รับประทานอาหารกลางวัน ณ ภัตตาคาร



Afternoon ช่วงบ่าย

ดื่มด่ำความงามระดับตำนาน ณ **"สวนโคราคุเอ็น"** 1 ใน 3 สวนโบราณที่สวยที่สุดของญี่ปุ่น ที่พร้อมพาคุณมาซึมซับบรรยากาศการตกแต่งสวนสไตล์ขุนนางดั้งเดิม เพลิดเพลินกับน้ำไผ่อันร่มรื่น สวนหิน และอาคารโบ้คลาสสิก ท่ามกลางความผิดแปลงยามฤดูหนาวและเสน่ห์ธรรมชาติบริสุทธิ์ ที่จะสร้างความทรงจำอันงดงามในทุกก้าวสัมผัส





KAIRAKUEN GARDEN



UTSUNOMIYA ROMANTIC VILLAGE

รับประทานอาหารค่ำภายในโรงแรม

แวะพักผ่อนช้อปปิ้ง ณ **"จุดพักรถอุสึโนะมิยะ โรแมนติก วิลเลจ"** เมืองอุสึโนะมิยะ จังหวัดโทจิ จุดแวะพักขนาดใหญ่ในบรรยากาศฟาร์มปาร์ค สุดปาร์ก ให้คุณเพลิดเพลินกับการเลือกซื้อสินค้าเกษตรสดใหม่ ขนมขึ้นชื่อมลไม้ตามฤดูกาล และของฝากท้องถิ่น พร้อมสัมผัสเสน่ห์วิถีชีวิตอันอบอุ่นของชาวเมือง ก่อนเดินทางมุ่งหน้าสู่ย่านคิมุกาว่า อนเซ็น





31 December 2026 Selected MENU ACCOMMODATION



LUNCH

[SET MENU]

สัมผัสความอร่อยกับเซ็ตเมนูที่คัดสรรวัตถุดิบสดใหม่ตามฤดูกาล ปรุงอย่างพิถีพิถันด้วยสูตรเฉพาะของทางร้าน เพื่อรังสรรค์รสชาติที่กลมกล่อมและน่าประทับใจในทุกคำ



DINNER [HOTEL]

[KAISEKI]

อิ่มเอมกับมื้อค่ำสุดพรีเมียมในรูปแบบโคเซกิ แบบดั้งเดิมที่รังสรรค์อย่างประณีตจากวัตถุดิบสดใหม่ตามฤดูกาลของท้องถิ่น นำเสนอความอร่อยที่กลมกล่อมและงดงามราวกับงานศิลปะ เพื่อเติมเต็มค่ำคืนการพักผ่อนของคุณให้สมบูรณ์แบบ

หมายเหตุ รูปภาพอาหารใช้เพื่อประกอบการนำเสนอ ทำนั้น รายละเอียดเซ็ตเมนูอาหารอาจมีการเปลี่ยนแปลงได้ตามความเหมาะสมของแต่ละฤดูกาล โดยไม่ต้องแจ้งให้ทราบล่วงหน้า



HOTEL

NIKKO KINUGAWA PLAZA HOTEL

[WESTERN STYLE ROOM]

โรงแรมเรียวกัง 4 ดาวริมแม่น้ำคินุกาว่าในนิกโก้ มอบการพักผ่อนท่ามกลางธรรมชาติอันสงบเงียบ โดดเด่นด้วยห้องพักวิวหุบเขาและสายน้ำสุดผ่อนคลาย พร้อมสิ่งอำนวยความสะดวกครบครัน



ONSEN

ผ่อนคลายกับ น้ำแร่อบเซ็นธรรมชาติแท้ 100% ไฮไลท์คือบ่อกลางแจ้งริมแม่น้ำ ให้คุณแช่น้ำแร่อุ่นๆ พร้อมชมวิวธรรมชาติแบบ 180 องศา ช่วยคลายความล้าและบำรุงผิวพรรณ

หมายเหตุ ห้องพักแบบเลี่ยง หรือเลือกกากามิ ทางโรงแรมเป็นผู้กำหนด ไม่สามารถระบุได้

01 January 2027

- สนุกสนานกับกิจกรรมกาดสโลด์หิมะและสโนว์ทูบบนลานหิมะนุ่ม
- ลิ้มรสผลสตรอว์เบอร์รีลูกโต หวานฉ่ำ กรอบ อร่อยเต็มคำ
- เลือกช้อปขนมเลื่องชื่อและสินค้าแปรรูปประจำจังหวัดยามากาตะ



INAWASHIRO SKI RESORT

Morning ช่วงเช้า

ตะลุยลานหิมะฉ่ำ ณ **"อินาวาชิโระ สกีรีสอร์ท"** เชิงภูเขาบันได เมืองอินาวาชิโระ จังหวัดฟุคุชิม่า ที่พร้อมให้คุณปลดปล่อยความสนุกไปกับ กระดานเลื่อน (Sled) กาดสโลด์ไกลลงเนินหิมะสุดมันส์ และ สโนว์ทูบ (Snow Tube) ห่วงยางยักษ์ลื่นไกลหมุนตั๋วท้าความเร็วบนผืนหิมะนุ่มนุ่ม พร้อมดื่มด่ำกิศมียภาพอันตระการตาของทะเลสาบอินาวาชิโระและทิวเขาหิมะขาวโพลน





รับประทานอาหารกลางวัน ณ ภัตตาคาร

Afternoon ช่วงบ่าย

เติมความหวานฉ่ำรับต้นปีกับกิจกรรมเด็ด **"สตรอว์เบอร์รีสดๆ จากต้น"** ภายในเรือนกระจกควบคุมอุณหภูมิอันอบอุ่น ที่พร้อมเปิดโอกาสให้คุณเพลิดเพลินกับการเลือกเก็บและรับประทานสตรอว์เบอร์รีลูกโตสีแดงฉ่ำ สายพันธุ์ดีได้แบบไม่อั้น ลิ้มรสชาติหวานหอม เนื้อแน่น สดใหม่ อันเป็นเอกลักษณ์ของผลไม้ทุดูหมาวญี่ปุ่นอย่างเต็มอิ่มท่ามกลางบรรยากาศแสนอบอุ่น







STRAWBERRY PICKING



MICHI NO EKI YONEZAWA

รับประทานอาหารค่ำภายในโรงแรม

แวะเช็กอินช้อปปิ้ง ณ **"จุดพักรถมิจิโนะเอคิ โยเนซาว่า"** จุดแวะพักยอดนิยมแห่งเมืองโยเนซาว่า จังหวัดยามากาตะ ศูนย์รวมของฝากคุณภาพเยี่ยมที่รวบรวมสินค้าท้องถิ่น ผลิตภัณฑ์ขึ้นชื่ออย่างเนื้อโยเนซาว่า ขนมอร่อย และผลไม้แปรรูปประจำภูมิภาคไว้อย่างครบครัน ให้คุณได้เลือกซื้อเป็นของขวัญติดมือกลับบ้านพร้อมสัมผัสวิถีชีวิตและวัฒนธรรมอาหารของเมืองโบราณอย่างเพลิดเพลิน





01 January 2027 Selected MENU

ACCOMMODATION



LUNCH

[SET MENU]

ลิ้มลองความอร่อยกับเซ็ตเมนูที่คัดสรรวัตถุดิบสดใหม่ตามฤดูกาล ปรุงอย่างพิถีพิถันด้วยสูตรเฉพาะของทางร้าน เพื่อรังสรรค์รสชาติที่กลมกล่อมและน่าประทับใจในทุกคำ



DINNER [HOTEL]

[KAISEKI]

อิ่มเอมกับมื้อค่ำ "ชุดไคเซกิรสเลิศ" ที่รังสรรค์อย่างประณีต ชูความอร่อยด้วยวัตถุดิบท้องถิ่นเกรดพรีเมียมของยามากาตะ โดยเฉพาะ เนื้อวัวยามากาตะ (Yamagata Beef) และผักตามฤดูกาล

หมายเหตุ รูปภาพอาหารใช้เพื่อประกอบการพิจารณาเท่านั้น รายละเอียดเมนูอาหารอาจมีการเปลี่ยนแปลงได้ตามความเหมาะสมของฤดูกาล โดยยังคงคุณภาพและมาตรฐานของเมนูไว้



HOTEL

TAKINOYU HOTEL TENDO

[STD ROH 35 SQ.M.]

เรียงเพียงหนึ่งประเดียงแนวหน้าของเมืองเทนโดะ โดดเด่นด้วยคอนเซปต์ "ความใส่ใจต่อผู้คนและธรรมชาติ" บรรยากาศภายในตกแต่งอย่างหรูหราประณีตในสไตล์ร่วมสมัย พร้อมสอดแทรกวัฒนธรรมญี่ปุ่นอันงดงาม



ONSEN

ผ่อนคลายความเมื่อยล้าและบำรุงผิวพรรณให้เนียนนุ่มด้วย น้ำแร่ออนเซ็นธรรมชาติแท้ 100% จากแหล่งเทนโดะออนเซ็น จังหวัดยามากาตะ ที่ขึ้นชื่อเรื่องคุณภาพน้ำแร่อ่อนโยน ผ่านการแช่อ่อนโยนและบ่อกลางแจ้งท่ามกลางบรรยากาศธรรมชาติอันเงียบสงบสไตล์ญี่ปุ่นแท้

หมายเหตุ ห้องพักแบบเตียง หรือห้องพักประเภทบุฟูก จะจัดเป็นบุฟูกหนา ไม่สามารถระบุได้

02 January 2027

- นั่งกระเช้าลอยฟ้าขึ้นชมวิวมุมสูงสู่ยอดเขาความสูง 1,661 เมตร
- ชมปรากฏการณ์ธรรมชาติสุดมหัศจรรย์ "ปีศาจหิมะ"
- ตะลุยช้อปปิ้งสินค้าแบรนด์เนมและเสื้อผ้าแฟชั่นฤดูหนาว



ZAO ROPEWAY

Morning ช่วงเช้า

นำท่านกระชับขึ้นสู่ความสูง 1,661 เมตร ด้วย "กระเช้าลอยฟ้าซาโอะ" จาก สถานี Sanpoku สู่สถานี Jizo Sancho บน เมืองซาโอะ จังหวัดยามากาตะ เพื่อเปิดมุมมองพาโนรามาตื่นตาที่เต็มไปด้วยหิมะขาวโพลนบนยอดเขาสูงอันกว้างใหญ่ ถูกยกย่องให้เป็นหนึ่งในเลนด์มาร์กฤดูหนาวที่สวยที่สุดของประเทศญี่ปุ่น (ปริมาณหิมะขึ้นอยู่กับสภาพภูมิอากาศในแต่ละปี)





ร่วมสัมผัสความมหัศจรรย์ของ "ปีศาจหิมะ" (Snow Monsters หรือ Juhyo) ปรากฏการณ์ธรรมชาติสุดมหัศจรรย์ยิ่งใหญ่ที่หาชมได้ยาก ซึ่งเกิดจากละอองน้ำแข็งและหิมะหนานุ่มตกสะสมเกาะตัวจนกลายเป็นประติมากรรมรูปร่างแปลกตาเรียงรายทั่วไหล่เขา พร้อมบอกความประทับใจแสนพิเศษให้กับทุกคน (ปรากฏการณ์ **ปีศาจหิมะ** ขึ้นอยู่กับสภาพภูมิอากาศในแต่ละปี)



รับประทานอาหารกลางวัน ณ ภัตตาคาร





SNOW MONSTERS



SHOPPING AT MITSUI OUTLET PARK SENDAI PORT

รับประทานอาหารค่ำ ณ ภัตตาคาร

Afternoon ช่วงบ่าย

เพลิดเพลินกับการช้อปปิ้งอย่างอิสระ ณ "มิตซุย เอาท์เลต พาร์ค เซนได พอร์ต" เอาท์เลตขนาดใหญ่ระดับท็อปแห่งแม้องเซนได จังหวัดมยาก ที่รวบรวมร้านค้าแบรนด์เนมชั้นนำทั้งในและต่างประเทศ สินค้าแฟชั่น เสื้อผ้าฤดูหนาว และอุปกรณ์เอาท์ดอร์ไว้อย่างครบครัน ให้คุณเลือกสรรสินค้าราคาโปรโมชั่นสุดคุ้มค่าได้อย่างจุใจท่ามกลางบรรยากาศคึกคักสบายๆ





02 January 2027 Selected MENU ACCOMMODATION



LUNCH

[SET MENU]

ลิ้มผัสความอร่อยกับเซ็ตเมนูที่คัดสรรวัตถุดิบสดใหม่ตามฤดูกาล ปรุงอย่างพิถีพิถันด้วยสูตรเฉพาะของทางร้าน เพื่อรังสรรค์รสชาติที่กลมกล่อมและน่าประทับใจในทุกคำ



DINNER

[SHABU SHABU BUFFET]

อิ่มอร่อยกับ บุฟเฟต์ชาบู-ชาบู พรีเมียม จัดเต็มคอร์สเนื้อวากิวจนตำลายหิมอ่อน นุ่ม ลายสวย แทรกไขมันละมุนลิ้น พร้อมเนื้อสัตว์รวม 12 ชนิด ผักสดส่งตรงจากฟาร์ม และเครื่องดื่มแอลกอฮอล์ดื่มไม่อั้น ทานได้จุใจตลอดมื้อ

หมายเหตุ รูปภาพอาหารใช้เพื่อประกอบการโฆษณา ทำนั้น รายละเอียดเซ็ตเมนูอาหารอาจมีการเปลี่ยนแปลงได้ตามความเหมาะสมของแต่ละฤดูกาล โดยไม่ทำเป็นต้องแจ้งให้ทราบล่วงหน้า



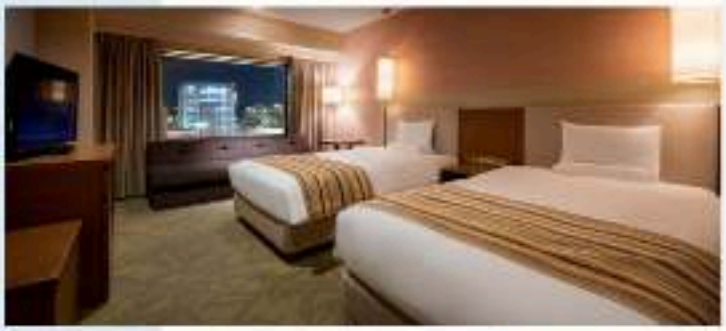

HOTEL

HOTEL METROPOLITAN SENDAI

[STD TWIN 27.9 SQ.M.]

โรงแรมระดับ 4 ดาวชั้นนำใจกลางเมืองเซนได โดดเด่นด้วยทำเลดีที่สุด เชื่อมต่อโดยตรงกับสถานีรถไฟ JR Sendai (Exit West) เดินทางสะดวกสบายสูงสุด ไม่ว่าจะเดินทางด้วยชินคันเซ็นหรือเชื่อมต่อไปยังสถานที่ท่องเที่ยวสำคัญ ภายในตกแต่งอย่างหรูหรา ทันสมัย และมีระดับ พร้อมห้องพักกว้างขวาง สิ่งอำนวยความสะดวกครบครัน ร้านอาหารหลากสไตล์ และการบริการอันอบอุ่นแบบญี่ปุ่น ตอบโจทย์ทั้งนักท่องเที่ยวและนักเดินทางอย่างสมบูรณ์แบบ

หมายเหตุ ห้องพักแบบเลียง หรือเสียกากามี ทางโรงแรมเป็นผู้กำหนด ไม่สามารถระบุได้

03 January 2027

- ขมพิพิธภัณฑ์สัตว์น้ำที่ใหญ่และทันสมัยที่สุดในภูมิภาคโทโฮคุ
- ชมการแสดงแมวน้ำ สิงโตทะเล และโลมาแสนรู้สุดน่ารัก
- สัมผัสความเร็วระดับตำนานจากสถานีเซนไดสู่สถานีโตเกียว



SENDAI UMINO-MORI AQUARIUM

Morning ช่วงเช้า

เปิดประตูสู่โลกใต้ท้องทะเลสุดอัศจรรย์ ณ **"พิพิธภัณฑ์สัตว์น้ำเซนได อุมิ โนะ โมริ"** แลนด์มาร์กสุดทันสมัยแห่งเมืองเซนได จังหวัดมิยาคิ ที่รวบรวมสิ่งมีชีวิตทางทะเลจากมหาสมุทรแปซิฟิกและภูมิภาคโทโฮคุไว้มากกว่า 300 สายพันธุ์ พร้อมตื่นตาทันตู้ปลาขนาดบิกษ์และอุโมงค์ใต้น้ำที่ขาลองระบบนิเวศแห่งชันรคุได้อย่างสมจริง ชวนให้รู้สึกเสมือนกำลังดำดิ่งสู่โลกใต้ทะเลลึก





เพลิดเพลินกับไฮไลท์การแสดงโลมาและสิงโตทะเลแสนรู้ตระการตาในสเตเดียมเปิดโล่ง พร้อมสัมผัสความน่ารักขี้อ้อนของเหล่าแมวน้ำและเพนกวินที่จะมาโชว์ความแสนรู้ แจกความสดใส และสร้างรอยยิ้ม เติมเต็มความสุขความประทับใจให้กับผู้มาเยือนทุกเพศทุกวัยอย่างไม่รู้ลืม





SENDAI UMINO-MORI AQUARIUM



รับประทานอาหารกลางวัน ณ ภัตตาคาร



SHINKANSEN HAYABUSA TRAIN

รับประทานอาหารค่ำ ณ ภัตตาคาร

Afternoon ช่วงบ่าย

เปิดประสบการณ์พรเมียมกับการเดินทางด้วย **"รถไฟชินคันเซ็น ฮายาบุสะ"** จากสถานีเซนได มุ่งหน้าสู่สถานีโตเกียว ที่พร้อมมอบความรวดเร็ว นุ่มนวล และสะดวกสบายบนเบาะนั่งกว้างขวาง ให้คุณได้ผ่อนคลายเพลิดเพลินกับทัศนียภาพฤดูหนาวอันงดงามตลอดสองข้างทาง ก่อนมิ่งรถไฟท้องถิ่นเข้าสู่ความคึกคักของ **"ย่านชินจูกุ"** มหานครโตเกียวได้อย่างราบรื่น





03 January 2027 Selected MENU ACCOMMODATION



LUNCH

[SET MENU]

สัมผัสความอร่อยกับเซ็ตเมนูที่คัดสรรวัตถุดิบสดใหม่ตามฤดูกาล ปรุงอย่างพิถีพิถันด้วยสูตรเฉพาะของทางร้าน เพื่อรังสรรค์รสชาติที่กลมกล่อมและน่าประทับใจในทุกคำ



DINNER

[BBQ BUFFET]

มื้อค่ำสุดอลังการที่สายกินต้องร้องว้าว ฟินไม่อั้นกับไฮไลท์ "ขาปูยักษ์" เนื้อหวานแน่นและ "เนื้อวากิว" มุ่นละลายในปาก ตื่นตากับไลน์อาหารกว่า 150 รายการ ทั้งซูชิ ซาชิมิสดใหม่ พิเศษสุด พร้อมบริการ "เครื่องดื่มแอลกอฮอล์ Free Flow" (เบียร์,โวน์, สาเก) ให้ท่านสังสรรค์เต็มที่ในค่ำคืนนี้

หมายเหตุ รูปภาพอาหารใช้เพื่อประกอบการโฆษณา ทำนั้น รายละเอียดเซ็ตเมนูอาหารอาจมีการเปลี่ยนแปลงได้ตามความเหมาะสมของแต่ละฤดูกาล โดยไม่ทำเป็นต้องแจ้งให้ทราบล่วงหน้า



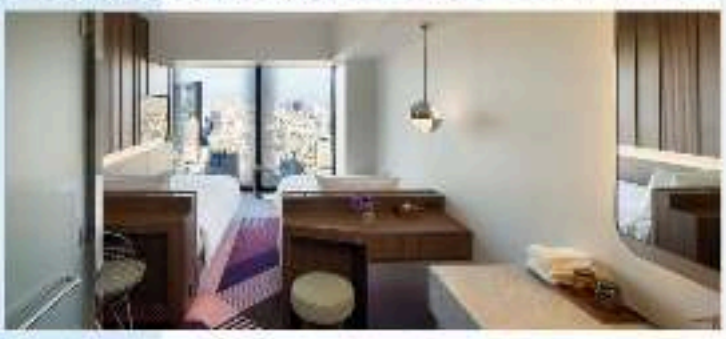

HOTEL

GROOVE SHINJUKU HOTEL

[DELUXE TWIN 25-28 SQ.M.

เปิดประสบการณ์การพักผ่อนสุดล้ำในมหานครโตเกียว โรงแรมดีไซน์สไตล์โมเดิร์นป๊อปและอาร์ตคัลเจอร์ ตั้งอยู่บนตึกสูงระฟ้า Tokyu Kabukicho Tower ใจกลางย่านชินจูกุ มอบห้องพักหน้าต่างกระจกบานใหญ่ที่เปิดรับทัศนียภาพแสงสีของเมืองหลวงแบบพาโนราบา เพียบพร้อมด้วยสิ่งอำนวยความสะดวกสุดทันสมัย แหล่งนันเทิงชั้นนำในตึก และทำเลทองที่เชื่อมต่อสถานีรถไฟหลัก ช่วยให้คุณออกไปช้อปปิ้งและท่องเที่ยวได้อย่างสะดวกสบาย

หมายเหตุ ห้องพักแบบเลียง หรือเลือกกากามี ทางโรงแรมเป็นผู้กำหนด ไม่สามารถระบุได้

04 January 2027

- ช็อปปิ้งใจกลางย่านแฟชั่นและสินค้าแบรนด์เนมระดับโลก
- เลือกซื้อของฝาก ขนมยอดฮิต และสินค้าแฟชั่นราคาโดนใจ
- ถ่ายภาพเช็กอินคู่กับแมวยักษ์ 3D บนจอ LED อันโด่งดัง



SHOPPING AT SHINJUKU

Morning ช่วงเช้า

อิสระช็อปปิ้งส่งท้าย ณ **"ย่านชินจูกุ"** ศูนย์กลางความบันเทิงและแฟชั่นระดับโลกใจกลางกรุงโตเกียว ที่รวบรวมห้างสรรพสินค้าชั้นนำระดับตำนาน อย่าง Isetan และ Takashimaya พร้อมร้านค้าแบรนด์เนม ร้านสินค้าอิเล็กทรอนิกส์ และร้านขายของฝากสุดน่ารักไว้อย่างครบครัน ให้คุณได้เพลิดเพลินกับการเลือกสรรสินค้าแฟชั่น เครื่องสำอาง และไอทีชั้นโปรดได้อย่างจุใจก่อนเดินทางกลับ





ตื่นตาตื่นใจกับ จอโฆษณาแมว 3D ขนาดยักษ์ จุดเช็กอินสุดฮิตที่ออกมาส่งเสียงทักทายอย่างน่ารักน่าเอ็นดูบนหน้าจอสามมิติสมจริง พร้อมเพลิดเพลินกับการเดินเล่นสัมผัสบรรยากาศอันคึกคัก และแวะพักผ่อนเติมความสดชื่นตามคาเฟ่สุดเก๋หรือร้านอาหารชื่อดังมากมาย ช่วยเติมเต็มช่วงเวลาแห่งความสุข สร้างความทรงจำและประสบการณ์เดินทางส่งท้ายได้อย่างน่าประทับใจ



รับประทานอาหารกลางวันตามอัธยาศัย (ไม่รวมในรายการ)





SHOPPING AT SHINJUKU



NARITA INTERNATIONAL AIRPORT

Afternoon ช่วงบ่าย

"สนามบินนานาชาติมาริคะ" เป็นสถานที่ที่นักท่องเที่ยวส่วนใหญ่จะได้สัมผัสเป็นที่แรกหลังจากมาถึงญี่ปุ่น ที่นี่เป็นสนามบินที่กันสมัย สะดวกสบาย และได้รับการออกแบบมาเป็นอย่างดี อาคารผู้โดยสารหลักสองแห่งมีทั้งร้านค้า ร้านอาหาร พื้นที่นั่งรอสุดผ่อนคลาย หอชมทิวทัศน์ และกิจกรรมต่างๆ ที่จะทำให้คุณเพลิดเพลินอยู่ตลอด





04 January 2027

日本冬
プレミアム旅行



17:30

Narita International Airport

ออกเดินทางสู่ประเทศไทย โดยสายการบินไทย เที่ยวบินที่ TG677
(ตารางการบินอาจเปลี่ยนแปลงได้ตามฤดูกาลและสถานการณ์ ทั้งนี้ขึ้นกับประกาศของสายการบิน)



22:30

Suvarnabhumi Airport

เดินทางถึงท่าอากาศยานสุวรรณภูมิ (ประเทศไทย) โดยสวัสดิภาพ พร้อมกาพกวามประทับใจ



WHITE WINTER SNOW MONSTER OF ZAO NEW YEAR 2027

旅行率

30 December 2026 - 04 January 2027

Flight by Thai Airways

PRICE LIST : 6 DAYS 4 NIGHTS

ประเภทผู้เดินทาง	ราคารวม (ทัวร์ + ตั๋วเครื่องบิน)	ราคาทัวร์ (ห้องพัก 2-3 ท่าน)	ราคาตั๋วเครื่องบิน ยืนประหยัด	สำหรับพักเดี่ยว (ชำระเพิ่ม)
ผู้ใหญ่	109,400 บาท	76,000 บาท	33,400 บาท	25,000 บาท
เด็ก 6-11 ขวบ (มีเตียง)	103,400 บาท	76,000 บาท	27,400 บาท	
เด็ก 2-5 ขวบ (ไม่มีเตียง)	89,400 บาท	62,000 บาท	27,400 บาท	

*ราคานี้รวมค่าภาษีน้ำมัน (Fuel Surcharge) ซึ่งอ้างอิง ณ วันที่ 01 ตุลาคม 2569 เท่านั้น
ทั้งนี้ อัตราค่าธรรมเนียมและภาษีน้ำมันอาจมีการเปลี่ยนแปลงตามที่สายการบินเรียกเก็บจริง ณ วันที่ชำระค่าทัวร์เต็มจำนวน

* ทารก (อายุไม่เกิน 2 ขวบ) ไม่มีเตียงนอน ไม่มีบริการอาหาร ไม่มีที่นั่งบนเครื่องบินเป็นของตัวเอง โปรดสอบถามราคาตั๋วเครื่องบินเพิ่มเติม

หมายเหตุ กรุณาศึกษารายละเอียดทั้งหมดก่อนทำการจอง เมื่อท่านตกลงชำระเงินค่ามัดจำและค่าทัวร์ทั้งหมดกับทางบริษัทแล้ว ทางบริษัทฯ จะถือว่าท่านได้ยอมรับเงื่อนไขและข้อตกลงต่างๆ ทั้งหมด

การชำระเงิน

บริษัทฯ เรียกเก็บค่ามัดจำ 30,000 บาท สำหรับการจองต่อหนึ่งที่นั่ง ภายหลังจากการทำการจอง 3 วัน สำหรับค่าทัวร์ส่วนที่เหลือทั้งหมด ชำระก่อนการเดินทาง 30 วัน หรือตามเงื่อนไขพิเศษทางบริษัทฯ กำหนด

(ทางบริษัทฯ อาจมีการเรียกเก็บค่าทัวร์ส่วนที่เหลือทั้งหมดก่อน 30 วัน ขึ้นอยู่กับเมื่อจากคณะที่เดินทางนั้นถูกจองเต็มเร็วกว่าปกติ หรือจำเป็นต้องออกตั๋วเครื่องบิน เพื่อเลี่ยงการเรียกเก็บเงินค่าธรรมเนียมเชื้อเพลิง และค่าภาษีสนามบินที่ทางสายการบินมีการเปลี่ยนแปลงโดยไม่จำเป็นต้องแจ้งให้ทราบล่วงหน้า)

สำคัญ เงื่อนไขและรายละเอียดการเดินทาง
(กรุณาอ่านรายละเอียดทุกข้อ)

ทุกเส้นทางทุกสถานที่ท่องเที่ยวที่นำเสนอในรายการทัวร์ได้วางเส้นทางไว้ล่วงหน้าตามฤดูกาลตามความเหมาะสม โดยใช้ข้อมูลสถิติที่เก็บรวบรวมของปีก่อน ๆ ที่ผ่านมา และข้อมูลจากองค์การส่งเสริม การท่องเที่ยวประเทศญี่ปุ่นมาอ้างอิง แต่ไม่สามารถชี้วัดได้ว่าสภาพภูมิอากาศแต่ละปีจะเหมือนเดิม อาจมีการเปลี่ยนแปลงตามสภาวะ ความแปรปรวนทางธรรมชาติขึ้นในแต่ละภูมิภาคส่งผลโดยตรงต่อธรรมชาติ แสดนส ไม้ดอก ไม้ใบ และไม้มล เป็นต้น ทั้งนี้บริษัทฯ พยายาม นำเสนอสิ่งใหม่ ๆ หมุนเวียนสลับกันไปทุกรายการ

บริษัทฯ สงวนสิทธิ์เปลี่ยนแปลงรายการทัวร์ตามความเหมาะสมให้สอดคล้องกับสถานการณ์ ข้อจำกัดด้านภูมิอากาศ ณ วันเดินทางจริง โดยจะ คำนึงถึงความปลอดภัย และประโยชน์สูงสุดของท่านลูกค้าโดยส่วนใหญ่เป็นหลัก

การเดินทางในแต่ละคณะจะต้องมีผู้โดยสารตามจำนวนขั้นต่ำที่ระบุในรายการ บริษัทฯ ขอสงวนสิทธิ์ในการเลื่อนหรือยกเลิกการเดินทาง หากคณะทัวร์มีผู้เดินทางต่ำกว่าที่ระบุไว้ข้างต้น โดยจะแจ้งให้ผู้เดินทางทราบล่วงหน้าอย่างน้อย 15 วันก่อนเดินทาง

ในกรณีที่ลูกค้าต้องการจองและซื้อตั๋วโดยสารการบินภายในประเทศ (ไทย) หรือใช้เส้นทางบินมาจากประเทศอื่น เพื่อร่วมทัวร์ในประเทศ ญี่ปุ่น ไม่ว่าจะเป็นการเดินทางก่อนหรือหลังจากคณะทัวร์นั้น ๆ กรุณาติดต่อสอบถามเจ้าหน้าที่ของบริษัทฯ ทุกครั้ง (กรณีที่ท่านออกตั๋วโดย ปิดแจ้งให้บริษัททราบล่วงหน้า ทางบริษัทฯ มีรับผิดชอบค่าใช้จ่ายที่เกิดขึ้นไม่ว่ากรณีใด)

กรณีกองตรวจคนเข้าเมืองทั้งในเมืองไทย และต่างประเทศ มีการปฏิเสธมิให้ท่านเดินทางเข้าหรือออกเมือง บริษัทฯ ไม่คืนค่าทัวร์ในทุกกรณี

บริษัทฯ ไม่รับผิดชอบต่อการถูกปฏิเสธหรือห้ามออกนอกประเทศ หรือปฏิเสธการเข้าประเทศของผู้เดินทางได้ เนื่องมาจากผู้เดินทางอาจมี สิ่งผิดกฎหมาย เอกสารเดินทางไม่ถูกต้อง ความประพฤติส่อไปในทางเสื่อมเสีย กัยธรรมชาติ การประท้วง การก่อจลาจล ความล่าช้าการ เลื่อนหรือยกเลิกเที่ยวบิน และอุบัติเหตุที่เกิดจากความประมาทของมิตร่วงเที่ยวเอง

เมื่อท่านออกเดินทางไปกับคณะแล้ว งดใช้บริการรายการใดรายการหนึ่งหรือไม่เดินทางพร้อมคณะถือว่าท่านสละสิทธิ์ ไม่อาจเรียกร้อง ค่าบริการคืน ไม่ว่ากรณีใด ๆ ทั้งสิ้น

ข้อกำหนดเกี่ยวกับด้านอาหาร (จำเป็นต้องแจ้งก่อนการเดินทางล่วงหน้า 30 วัน)

1. รายการอาหารที่ระบุไว้ อาจมีการเปลี่ยนแปลงได้ตามสถานการณ์ และความเหมาะสม โดยไม่จำเป็นต้องแจ้งให้ทราบล่วงหน้า
2. ข้อกำหนดสำหรับท่านที่ไม่ทานเนื้อปลา ตามหลักโภชนาการของทางประเทศญี่ปุ่น หมายถึง ท่านไม่สามารถทานเนื้อสัตว์น้ำอื่นใดได้ ทั้งหมด ไม่ว่าจะเป็นปลาหมึก หอย กุ้ง หรืออย่างอื่นอย่างใดก็ตาม ซึ่งอาหารที่ทางภัตตาคารจะเปลี่ยนให้ส่วนใหญ่จะเป็นเมนูที่เป็น ผักหรือเต้าหู้แทน
3. ส่วนกรณีที่มีแจ้งเกี่ยวกับข้อจำกัดเรื่องของอาหาร เช่น ไม่ทานเนื้อสัตว์ (เนื้อวัว, เนื้อหมู, เนื้อไก่ หรืออื่นๆ) ไม่ทานชาลิมหรือยูชิที่เป็น ของดิบ ท่านใดที่ไม่มีการแจ้งเกี่ยวกับข้อจำกัดเรื่องอาหาร (ล่วงหน้า) เมื่อเดินทางถึงประเทศญี่ปุ่นแล้วจะไม่สามารถขอเปลี่ยนแปลง รายการอาหารใด ๆ เพิ่มเติม โปรดทราบว่าหากท่านระบุไม่ทานเนื้อสัตว์ ภัตตาคารท้องถิ่นบางแห่งอาจเปลี่ยนเมนูให้ท่านได้เพียงผัก หรือเต้าหู้ หรือผลิตภัณฑ์ที่ทำจากหัวบุกเท่านั้น



ตั๋วโดยสารและสายการบินไทย

น้ำหนักกระเป๋าสำหรับโหลด	
ขาไป	ขากลับ
23 kg x 1pc	23 kg x 2pc

1. ตั๋วโดยสารหมู่คณะ

1.1 การเดินทางเป็นหมู่คณะ(ตั๋วชั้นประหยัด) ผู้โดยสารจะต้องเดินทางไป กลับพร้อมกันเท่านั้น

1.2 ค่าธรรมเนียมน้ำมันเชื้อเพลิง ค่าประกันวินาศภัยทางอากาศ และค่าภาษีสนามบิน จะถูกคำนวณตามอัตราที่ทางสายการบินแจ้ง ค่าธรรมเนียม ณ วันออกราคาทัวร์ หากสายการบินเปลี่ยนแปลงอัตราค่าธรรมเนียมใด ๆ เพิ่มขึ้นในภายหลัง ถือเป็นค่าตั๋ว เครื่องบินส่วนเพิ่มเติมที่ผู้เดินทางต้องเป็นผู้ชำระ

1.3 ตั๋วเดินทางหมู่คณะ ไม่สามารถใช้ไมล์ในการเปลี่ยนระดับชั้นที่นั่งจากชั้นประหยัดเป็นชั้นธุรกิจได้ และไม่สามารถจองที่นั่ง Long Leg ได้ (ในกรณีที่ต้องการจองที่นั่ง Long Leg ต้องจองตั๋วเดี่ยวเท่านั้น)

1.4 ที่นั่งบนเครื่องบินของทรีปทัวร์เป็นไปโดยสายการบินเป็นผู้กำหนด ซึ่งทางบริษัทฯ แจ้งคำขอได้ตามขั้นตอน แต่ไม่สามารถเข้าไปแทรกแซงจัดการแทนได้

1.5 กรณีที่ทัวร์ออกตั๋วเครื่องบินไปแล้วลูกค้าไม่สามารถเดินทางได้ทางสายการบินไม่อนุญาตให้เปลี่ยนชื่อตัวผู้เดินทางทุกกรณี บริษัทฯ ขอสงวนสิทธิ์ไม่คืนค่าบริการใด ๆ

1.6 ในกรณีแจ้งยกเลิกการเดินทางภายหลังบริษัทฯ ออกตั๋วเครื่องบินแล้ว ไม่สามารถขอคืนเงินได้ในทุกกรณี (เนื่องจากเป็นเงื่อนของสายการบิน)

1.7 กรุณาแจ้งเบอร์สมาชิกสะสมไมล์ตั้งแต่เริ่มจองทัวร์ โดยกรอกในใบข้อมูลที่ทางบริษัทฯ ส่งให้เพื่อสิทธิประโยชน์สูงสุดของท่านเอง ในวันเดินทางไปและกลับ กรุณาเก็บหางบัตรขึ้นเครื่องทุกใบไว้ตรวจสอบภายหลังเมื่อท่านเดินทางถึงเมืองไทยว่าได้รับไมล์สะสม เรียบร้อยแล้ว

2. สายการบิน

2.1 สำหรับผู้เดินทางซึ่งตั้งครรภ์สตรีตั้งครรภ์ทุกอายุครรภ์ต้องอยู่ในดุลพินิจของแพทย์และครอบครัวว่าควรเดินทางหรือไม่ (โปรดแจ้งพนักงานกับที่เมื่อทำการจองทัวร์) บริษัทฯ ขอเรียนว่าเราไม่อาจรับผิดชอบต่อเหตุการณ์ไม่คาดคิดใด ๆ จึงขอสงวนสิทธิ์ไม่รับ ผู้ร่วมเดินทางที่มีอายุครรภ์เกินกว่า 4 เดือน หรือผู้ที่เคยมีประวัติครรภ์เคยมีปัญหา หรือผู้ที่เคยมีประวัติการคลอดก่อนกำหนด

2.2 บริษัทฯ ยกเว้นการคืนเงินกรณีท่านแจ้งยกเลิกคณะที่ออกเดินทางในช่วงเทศกาลวันหยุดสำคัญทุกเทศกาล บริษัทฯ ต้องทำการ "ยืนยัน" ชำระมัดจำค่าตั๋วหรือชำระเต็มจำนวนกับสายการบิน โดยเฉพาะเที่ยวบินพิเศษ เช่น CHARTER FLIGHT ไม่มีการคืนเงินมัดจำหรือค่าทัวร์ไม่ว่ายกเลิกเวลาใดและยกเลิกด้วยกรณีใด ๆ ทั้งสิ้น

2.3 กระเป๋าและสัมภาระเดินทาง (เป็นไปตามกฎของสายการบิน)

- น้ำหนักกระเป๋าและสัมภาระเดินทาง สายการบินอนุญาตให้บรรทุกใต้ท้องเครื่องบินคือ 23 กิโลกรัม จำนวน 1 ใบต่อท่าน (สำหรับผู้โดยสารในชั้นประหยัด) หากกรณีที่สัมภาระมีน้ำหนักเกิน ทางสายการบินมีสิทธิ์เรียกเ ยกเก็บค่าระวางน้ำหนัก เพิ่มได้
- กระเป๋าที่สายการบินอนุญาตให้สามารถนำขึ้นเครื่องได้ จะต้องมีน้ำหนักไม่เกิน 7 กิโลกรัม และจำต้องมีสัดส่วนดังนี้ (กว้าง x ยาว x สูง) 25cm x 55cm x 40cm รวมกันไม่เกิน 115cm

2.4 บางรายการทัวร์ที่ต้องใช้สายการบินภายในประเทศน้ำหนักของกระเป๋าอาจถูกกำหนดให้ต่ำกว่ามาตรฐานได้ ทั้งนี้ขึ้นอยู่กับข้อกำหนดของแต่ละสายการบิน

หมายเหตุ

ค่าธรรมเนียมสัมภาระส่วนเกิน เส้นทางญี่ปุ่นสำหรับสายการบินไทย

(หากต้องการซื้อน้ำหนักเพิ่ม รบกวนแจ้งภายใน 48 ชม. ก่อนเดินทาง)

ราคาน้ำหนักกระเป๋าอาจเปลี่ยนแปลงขึ้นอยู่กับสายการบินเป็นผู้กำหนด โดยไม่ต้องแจ้งให้ทราบล่วงหน้า

ซื้อน้ำหนักสัมภาระเพิ่ม		
23 kg /pc	ราคาต่อชิ้น/ขาไป	ราคาต่อชิ้น/ขากลับ
ชิ้นที่ 1 และ 2	4,500 บาท	4,000 บาท
ชิ้นที่ 3	8,500 บาท	8,000 บาท