JB ICHI WORLD CO.,LTD.

License No.11/13535

99/718 M.3 Lampakkud, Thanyaburi district Pathumthani, 12110

064-662-4591

www.jb-journey.com

JB JOURNEY

info.jb1world@gmail.com

@jb-journey



✅ เช็คอินเมืองมัทฉะ เปิดประสบการณ์พาเยี่ยมชมถึงโรงงานมัทฉะ

✅ พิเศษ ฟรีแต่งชุดชนเผ่าพื้นเมืองที่เฟิ่งหวง

✅ นั่งกระเช้าชมภูเขาฟ่านจิ้งซาน มรดกโลกทางธรรมชาติโดย UNESCO

✅ ชมสีสันยามค่ำคืนและเดินเล่นถนนคนเดิน เมืองโบราณฝูหรงเจิ้น

✅ มหัศจรรย์เสาหินลอยฟ้าแห่งอุทยานจางเจียเจี้ย ภูเขาอวตาร

✅ แถมฟรีถุงผ้าท่านละ 1 ใบ

ตารางการเดินทาง			
เที่ยวบิน	เส้นทางการบิน	เวลาออก-เวลาถึง	ระยะเวลาเดินทาง
VZ3694	กรุงเทพ - จางเจียเจี้ย (BKK-DYG)	15.55 – 20.20	3 ชั่วโมง 25 นาที
VZ3695	จางเจียเจี้ย - กรุงเทพ (DYG-BKK)	21.20 – 23.45	3 ชั่วโมง 25 นาที

กรณีลูกค้ามีซื้อตั๋วภายในประเทศ กรุณาสอบถามคอนเฟิร์มตารางการบินกับทางเจ้าหน้าที่อีกครั้ง
เที่ยวบิน, ราคาตั๋วและรายการอาจมีการเปลี่ยนแปลงได้ตามความเหมาะสม โดยมิต้องแจ้งให้ ทราบล่วงหน้า

วันที่	รายการท่องเที่ยว	รายละเอียดอาหาร		
		เช้า	เที่ยง	เย็น
1	สนามบินสุวรรณภูมิ – สนามบินจางเจียเจี้ยต้าหย่ง - เมืองจางเจียเจี้ย - เข้าโรงแรมที่พัก VZ3694 (BKK-DYG 15.55 – 20.20) โรงแรมที่พัก Viena Hotel หรือเทียบเท่า ★★★★	-	-	-
2	เมืองเฟิ่งหวง – นั่งรถรางแม่เหล็กชมวิวเมืองเฟิ่งหวง ดวงตาเฟิ่งหวง (รวมรถราง 1 ขา) - ล่องเรือแม่น้ำถั่วเจียงเรือพายมือ – ชมวิวเมืองโบราณเฟิ่งหวง - สะพายสายรุ้ง – ถนนหินโบราณ – พิเศษ ใส่ชุดชนเผ่าพื้นเมือง (ไม่รวมแต่งหน้า ทำผมใส่หมวกและเครื่องประดับ) - เข้าโรงแรมที่พัก โรงแรมที่พัก Niaowo Hotel หรือเทียบเท่า ★★★★	🍽	🍽	🍽
3	เมืองถงเหริน - เมืองมัทฉะ - เยี่ยมชมโรงงานมัทฉะ - เมืองโบราณถงเหริน - เข้าโรงแรมที่พัก ลูกค้าสามารถซื้อทัวร์เพิ่ม Option 1 : ล่องแพมังกร หลงโหยวจินเจียง (ราคาท่านละ 200 หยวน) โรงแรมที่พัก Tongren Cinnabar Hotel หรือเทียบเท่า ★★★★	🍽	🍽	🍽
4	ภูเขาฟ่านจิ้งซาน (รวมกระเช้าไป-กลับ) - ก้อนหินเห็ด - เมืองฝูหรงเจิ้น - น้ำตกพันปี (รวมรถแบตเตอรี่ 1 ขา + นั่งเรือข้ามแม่น้ำ 1 ขา) - ถนนหิน – เมืองโบราณฝูหรงเจิ้น - เข้าโรงแรมที่พัก โรงแรมที่พัก Bian Cheng Gu Shi Hotel หรือเทียบเท่า ★★★★	🍽	🍽	🍽
5	เมืองจางเจียเจี้ย - อุทยานจางเจียเจี้ย ภูเขาอวตาล - สะพานอันดับหนึ่งในใต้หล้า (รวมลิฟท์แก้วขึ้น) - ภูเขาเทียนจือซาน - สวนจอมพลเฮ่อหลง – กระเช้าเทียนจือซาน (รวมกระเช้าลง) – เข้าโรงแรมที่พัก ลูกค้าสามารถซื้อทัวร์เพิ่ม Option 1 : แกรนแคนยอนสะพานแก้ว+แว่น 3DVR นั่งบอลลูนเทียม (ราคาท่านละ 400 หยวน) Option 2 : โชว์นางจิ้งจอกขาว หรือ โชว์รักพันปี (ราคาท่านละ 400 หยวน) โรงแรมที่พัก Viena Hotel หรือเทียบเท่า ★★★★	🍽	🍽 สุกี้เห็ด	🍽 ปิ้งย่างเกาหลี
6	พิพิธภัณฑ์ภาพวาดเขียนทราย – เมืองโบราณต้ายงกู่เฉิง - อิสระพักผ่อนตามอัธยาศัย – สนามบินจางเจียเจี้ยต้าหย่ง – สนามบินสุวรรณภูมิ VZ3695 (DYG-BKK 21.20 – 23.45) ลูกค้าสามารถซื้อทัวร์เพิ่ม Option 1 : ประตูสวรรค์ (รวมกระเช้าไป-กลับ) ถ้ำประตูสวรรค์ บันไดเลื่อนทะลุภูเขา บันไดสวรรค์ 999 ขั้น (ราคาท่านละ 600 หยวน)	🍽	🍽	🍽

เดินทาง : กันยายน – ธันวาคม 2569



วันแรก	สนามบินสุวรรณภูมิ – สนามบินจางเจียเจี้ยต้าหย่ง - เมืองจางเจียเจี้ย - เข้าโรงแรมที่พัก
12.30 น.	พร้อมกันที่ ท่าอากาศยานสุวรรณภูมิ ณ อาคารผู้โดยสารขาออกชั้น 4 เคาน์เตอร์ สายการบิน VIETJET AIRLINES (VZ) โดยมีเจ้าหน้าที่จากทางบริษัทฯ คอยต้อนรับ และอำนวยความสะดวก
15.55 น.	นำท่านเหินฟ้าบินตรงสู่เมืองจางเจียเจี้ย ประเทศจีน **โดยเที่ยวบินที่** VZ3694 **(ไม่มีบริการอาหารบนเครื่อง)**
20.30 น.	เดินทางถึง สนามบินจางเจียเจี้ยต้าหย่ง หลังผ่านพิธีการตรวจคนเข้าเมือง และรับกระเป๋าสัมภาระเรียบร้อยแล้วออกเดินทางเข้าที่พัก (เวลาที่ประเทศจีนเร็วกว่าประเทศไทย 1 ชั่วโมง)
	นำท่านเข้าสู่ที่พัก VIENNA HOTEL ระดับ4 ดาว หรือเทียบเท่า

วันที่สอง	เมืองเฟิ่งหวง – นั่งรถรางแม่เหล็กชมวิวเมืองเฟิ่งหวง ดวงตาเฟิ่งหวง (รวมรถราง 1 ขา) – ล่องเรือแม่น้ำถั่วเจียงเรือพายมือ – ชมวิวเมืองโบราณเฟิ่งหวง - สะพายสายรุ้ง – ถนนหินโบราณ – เข้าโรงแรมที่พัก **พิเศษ ใส่ชุดชนเผ่าพื้นเมือง (ไม่รวมแต่งหน้า ทำผมใส่หมวกและเครื่องประดับ)**

เช้า **รับประทานอาหารเช้า ณ ห้องอาหารโรงแรม (1)**

นำท่านเดินทางไปยัง **เมืองเฟิ่งหวง** เมืองโบราณริมน้ำที่งดงามที่สุดแห่งหนึ่งของประเทศจีนที่รอดพ้นจากสงครามและคงความงามดั้งเดิมไว้เหนือกาลเวลา หนึ่งในเมืองโบราณริมน้ำที่งดงาม ปราณีต และโรแมนติกที่สุดในประเทศจีน ตั้งอยู่ทางทิศตะวันตกของมณฑลหูหนาน โดดเด่นด้วยการอนุรักษ์สถาปัตยกรรมไม้เก่าแก่และวิถีชีวิตดั้งเดิมของชนกลุ่มน้อยชาวม้งและถู่เจียอายุกว่า 300 ปีเอาไว้ได้อย่างสมบูรณ์แบบ พาท่านนั่ง **รถรางแม่เหล็กชมวิวเมืองเฟิ่งหวง ดวงตาเฟิ่งหวง (รวมรถราง 1 ขา)**



เที่ยง **รับประทานอาหารกลางวันที่ภัตตาคาร (2)**

นำท่านสัมผัสไฮไลท์ที่โรแมนติกและงดงามที่สุด **ล่องเรือแม่น้ำถั่วเจียงเรือพายมือ** ร่วมเปิดประสบการณ์สุดคลาสสิกด้วยการนั่งเรือไม้โบราณที่รักษากรรมวิธีดั้งเดิมโดยใช้แรงงานคนพายมืออย่างประณีต ปล่อยให้สายน้ำใสสะอาดพาท่านลอยล่องอย่างเงียบสงบผ่าน 'เตี้ยวเจี่ยวโหลว' หรือบ้านไม้โบราณยกใต้ถุนสูงริมสองฝั่งน้ำอันเป็นสัญลักษณ์ของชนเผ่าม้งและถู่เจีย พร้อมล่องผ่านใต้ **สะพานสายรุ้ง** ที่พาดผ่านแม่น้ำถั่วเจียงดั่งภาพวาดสะพานหินหลังคาเก๋งจีนขนาดยักษ์ ให้ท่านได้ดื่มด่ำกับทัศนียภาพของเมืองโบราณเฟิ่งหวงในมุมมองจากผิวน้ำที่งดงามและตราตรึงใจชวนฝัน นำท่านเดินไปตาม **ถนนหินโบราณ** ลัดเลาะตรอกซอกซอยที่ขนาบข้างด้วยบ้านไม้โบราณยกใต้ถุนสูงอันเป็นเอกลักษณ์ ถนนประวัติศาสตร์สายหลักที่ปูลาดด้วยแผ่นหินกระดานโบราณแผ่นยักษ์ เรียบเนียนผ่านกาลเวลานับร้อยปี ชมสถาปัตยกรรมบ้านไม้โบราณสองข้างทาง เพลิดเพลินไปกับกลิ่นอายวัฒนธรรมดั้งเดิมของชนเผ่าม้งและถู่เจีย หลังจากนั้นให้ท่านได้อิสระเดิน **ชมวิวเมืองโบราณเฟิ่งหวงยามค่ำคืน** ตามอัธยาศัย สามารถเดินลัดเลาะตรอกซอยช้อปปิ้งสินค้าแฮนด์เมด ชิมขนมพื้นเมือง หรือนั่งชิลร้านริมน้ำรับลมเย็น ๆก็ได้บรรยากาศไปอีกแบบ **พิเศษ พาท่านใส่ชุดชนเผ่าพื้นเมือง (ไม่รวมแต่งหน้า ทำผมใส่หมวกและเครื่องประดับ)**



ค่ำ **รับประทานอาหารค่ำที่ภัตตาคาร (3)**

นำท่านเข้าสู่ที่พัก NIAOWO HOTEL ระดับ4 ดาว หรือเทียบเท่า

วันที่สาม **เมืองถงเหริน - เมืองมัทฉะ - เยี่ยมชมโรงงานมัทฉะ - เมืองโบราณถงเหริน - เข้าโรงแรมที่พัก**

ลูกค้าสามารถซื้อทัวร์เพิ่ม

Option 1 : ล่องแพมังกร หลงโหยวจินเจียง (ราคาท่านละ 200 หยวน)

เช้า **รับประทานอาหารเช้า ณ ห้องอาหารโรงแรม (4)**

นำท่านเดินทางไปยัง **เมืองถงเหริน** เมืองท่องเที่ยวระดับเพชรเม็ดงามแห่งตะวันออกของ มณฑลกุ้ยโจว เชื่อมต่อจากเมืองโบราณเฟิ่งหวงและจางเจียเจี้ยได้อย่างสมบูรณ์แบบ เมืองนี้ขึ้นชื่อเรื่องธรรมชาติที่บริสุทธิ์ ขุนเขาศักดิ์สิทธิ์ วัฒนธรรมชนเผ่า และยังเป็นศูนย์กลางนวัตกรรมเชิงเกษตรระดับโลกอีกด้วย

นำท่านเดินทางสู่ **เมืองมัทฉะแห่งประเทศจีน** แหล่งผลิตและแปรรูปมัทฉะที่ใหญ่ที่สุดในประเทศจีน ตั้งอยู่ท่ามกลางหุบเขาอันอุดมสมบูรณ์ของเมืองถงเหริน นำท่านทอดสายตาชมผืนไร่ชาสีเขียวขจีที่ปลูกเรียงรายสวยงามไล่ระดับตามไหล่เขา โอบล้อมด้วยสายหมอกและอากาศอันบริสุทธิ์สดชื่น นำท่านเรียนรู้วัฒนธรรมการผลิตชาเกรดพรีเมียมอันเป็นสินค้าขึ้นชื่อระดับโลก พร้อมอิสระให้ท่านได้ถ่ายภาพเช็คอินกับคาเฟ่ชาเขียวสุดชิค เลือกชิมซอฟต์เสิร์ฟมัทฉะรสชาติเข้มข้นหอมมัน และผ่อนคลายกับบรรยากาศสุดสโลว์ไลฟ์อย่างเต็มอิ่ม

หลังจากนั้นนำท่านเยี่ยมชม **โรงงานมัทฉะ** ฐานการผลิตและแปรรูปชาเขียวมัทฉะที่ใหญ่และทันสมัยที่สุดในประเทศจีน เปิดประสบการณ์ชมเทคโนโลยีการผลิตอัจฉริยะที่เพียบพร้อมด้วยนวัตกรรมล้ำสมัย ตั้งแต่กระบวนการคัดสรรใบชาสดจากไร่ชาปลอดสารพิษหมื่นไร่ภายนอก เข้าสู่ระบบโม่บดหินเทคโนโลยีชั้นสูงในห้องควบคุมมาตรฐานสากล เพื่อให้ได้ผงมัทฉะเนื้อเนียนละเอียดสีเขียวมรกตเกรดพรีเมียม พร้อมร่วมชิมและเลือกซื้อผลิตภัณฑ์นวัตกรรมจากมัทฉะสดใหม่จากโรงงาน ทั้งช็อกโกแลต คุกกี้ และชาเขียวพร้อมดื่มนานาชนิด





เที่ยง **รับประทานอาหารกลางวันที่ภัตตาคาร (5)**



นำท่านไปยัง **เมืองโบราณถงเหริน** เมืองโบราณใจกลางเมืองถงเหรินที่มีประวัติศาสตร์เก่าแก่อายุกว่า 600 ปี เดินทอดน่องย้อนเวลากลับสู่ยุคราชวงศ์หมิงและชิง ชมกลุ่มอาคารสถาปัตยกรรมไม้โบราณที่ได้รับการอนุรักษ์ไว้อย่างดีเยี่ยม ลัดเลาะไปตามถนนหินโบราณที่ขนาบข้างด้วยร้านค้า คาเฟ่ชา และโรงเตี๊ยมแบบดั้งเดิม ชมทัศนียภาพอันตระการตาเมื่อเมืองโบราณเปิดไฟแสงสีระยิบระยับส่องสว่างทั่วทั้งกำแพงเมืองและสะท้อนผิวน้ำอย่างงดงาม อิสระให้ท่านได้เดินเล่นถ่ายภาพและดื่มด่ำกับบรรยากาศสุดโรแมนติก

ลูกค้าสามารถซื้อทัวร์เพิ่ม

Option 1 : ล่องแพมังกร หลงโหยวจินเจียง (ราคาท่านละ 200 หยวน)

เปิดประสบการณ์นั่งแพไม้ไผ่โบราณที่นำมาต่อเรียงรายกันเป็นสายยาวดั่งมังกรยักษ์โลดแล่นกลางลำน้ำ ปล่อยใจให้ละล่องไปตามสายน้ำอันใสสะอาดโอบล้อมด้วยทัศนียภาพอันงดงามของทิวเขา สูดอากาศอันแสนบริสุทธิ์และชมวิถีชีวิตริมน้ำดั้งเดิม ท่ามกลางบรรยากาศอันแสนสงบและโรแมนติกที่หาชมได้ยาก ให้ท่านได้เก็บภาพความประทับใจมุมมองจากท้องน้ำที่สวยงามแปลกตาไม่ซ้ำใคร



ค่ำ **รับประทานอาหารค่ำที่ภัตตาคาร (6)**

นำท่านเข้าสู่ที่พัก TONGREN CINNABAR HOTEL ระดับ4 ดาว หรือเทียบเท่า

วันที่สี่ **ภูเขาฟ่านจิ้งซาน (รวมกระเช้าไป-กลับ) - ก้อนหินเห็ด - เมืองฝูหรงเจิ้น - น้ำตกพันปี (รวมรถแบตเตอรี่ 1 ขา + นั่งเรือข้ามแม่น้ำ 1 ขา) - ถนนหิน – เมืองโบราณฝูหรงเจิ้น - เข้าโรงแรมที่พัก**

เช้า **รับประทานอาหารเช้า ณ ห้องอาหารโรงแรม (7)**

นำท่านเดินทางไป **ภูเขาฟ่านจิ้งซาน (รวมกระเช้าไป-กลับ)** มรดกโลกทางธรรมชาติระดับ A5 ยอดเขาศักดิ์สิทธิ์แห่งพุทธศาสนาอันเลื่องชื่อของมณฑลกุ้ยโจว โดดเด่นด้วยทัศนียภาพของแท่งหินยักษ์ดิ่งทะลุฟ้า นั่งกระเช้าลอยฟ้าขึ้นสู่ด้านบนและเดินเท้าผ่านทัศนียภาพอันงดงามตระการตา ไฮไลท์สำคัญ ยอดเขาทองคำ ตื่นตาตื่นใจกับวัดโบราณ 2 หลังที่สร้างอยู่บนปลายยอดเขาหินปูนสูงเสียดฟ้า โอบล้อมด้วยทะเลหมอกขาวโพลนสุดลูกหูลูกตา ให้ท่านได้บันทึกภาพความอัศจรรย์ของธรรมชาติและสถาปัตยกรรมที่สะท้อนถึงศรัทธาอันยิ่งใหญ่ของมนุษย์ที่ยากจะหาชมได้จากที่ใดในโลก พาไปดู **ก้อนหินเห็ด** คือเป็นปฏิมากรรมทางธรรมชาติที่เกิดจากการกัดเซาะของลมและฝนมานานกว่า 1,000 ล้านปี! โดยหินแกรนิตสองก้อนใหญ่ตั้งซ้อนทับกัน ก้อนบนมีขนาดใหญ่และบานออก ส่วนก้อนล่างทำหน้าที่เป็นฐานรองรับที่มีขนาดเรียวเล็กกว่า มองดูแล้วรูปทรงคล้ายกับเห็ดยักษ์โบราณที่ตั้งตระหง่านอยู่ริมหน้าผาสูงเสียดฟ้าอย่างน่าหวาดเสียว แต่กลับทรงตัวได้อย่างสมดุลอย่างเหลือเชื่อ ท้าทายแรงดึงดูดโลกมาหลายยุคหลายสมัย ใครที่มาพิชิตฟ่านจิ้งซานต้องมาแชะภาพคู่กับหินก้อนนี้ ไม่อย่างนั้นจะถือว่ามาไม่ถึง



เที่ยง **รับประทานอาหารกลางวันที่ภัตตาคาร (8)**

นำท่านเดินทางไปยัง **เมืองฝูหรงเจิ้น** เมืองโบราณเก่าแก่ที่ขึ้นชื่อ ของมณฑลหูหนานเป็นสถานที่ท่องเที่ยวระดับ AAAA ที่ได้รับความนิยมจากนักท่องเที่ยวคู่กับเมืองโบราณเฟิ่งหวง เคยเป็นสถานที่ถ่ายทำภาพยนต์เรื่องฝูหรงเจิ้น ทำให้สถานที่แห่งนี้ยิ่งได้รับความนิยมจากนักท่องเที่ยว จุดไฮไลท์ของเมืองโบราณแห่งนี้ นอกจากบ้านเรือนโบราณที่เป็นเอกลักษณ์เฉพาะของ มณฑล หูหนาน ที่นี่ยังมีน้ำตกที่สวยงามกลางเมืองที่เป็นจุดเช็คอินยอดนิยมสำหรับนักท่องเที่ยว นำท่านชม **น้ำตกพันปี (รวมค่ารถแบตเตอรี่ 1 ขา + ล่องเรือข้ามแม่น้ำ**

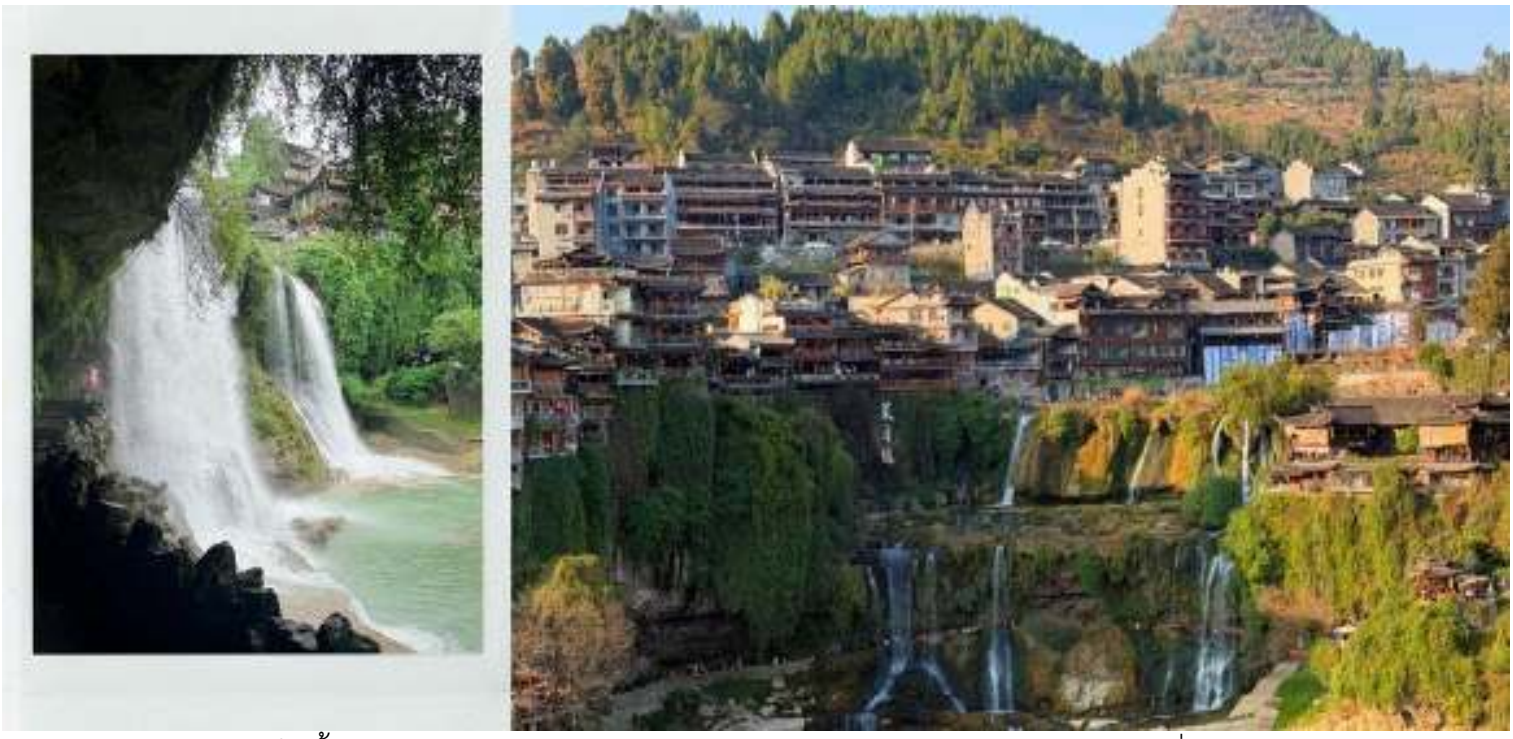

1 ขา) เป็นน้ำตกหินปูนธรรมชาติขนาดใหญ่ สูงประมาณ 60 เมตร กว้าง 40 เมตร ที่ ไหลผ่านใจกลางเมืองโบราณอายุกว่า 2,000 ปี สายน้ำตกธรรมชาติขนาดยักษ์ที่หลั่งไหลผ่านใจกลางเมืองโบราณอย่างอัศจรรย์

อิสระให้ทุกท่าน **ชมวิวกลางคืนเมืองโบราณฝูหรงเจิ้น** และ ช้อปปิ้งที่ **ถนนคนเดินฝูหรงเจิ้น** ที่เต็มไปด้วยร้านค้า ร้านอาหารมากมาย เป็นถนนคนเดินเส้นหลักที่เชื่อมไปยังโซนต่างๆของหมู่บ้าน ถนนคนเดินนี้มีความยาวกว่า 2.5 กิโลเมตร นอกจากจะมีร้านค้า ร้านอาหารมากมายแล้วยังมีที่พักสำหรับนักท่องเที่ยวที่อยากพักไปตัวหมู่บ้านอีกด้วย ท่านสามารถเดินเล่นถ่ายรูปตามมุมต่างๆได้อย่างอิสระทั้งตอนกลางวันและตอนกลางคืน ซึ่งกิจกรรมที่ได้รับความนิยมสุดๆในหมู่บ้านนี้ก็คือการแต่งหน้าแต่งตัวชุดพื้นเมืองใส่ถ่ายรูปสวยๆรอบหมู่บ้าน ซึ่งจะมีเป็นแบบแพคเกจให้ได้เลือกกันหากสนใจอยากแต่งหน้าแต่งตัวถ่ายรูปสวยๆที่นี่เป็นอีกที่ที่ สามารถใส่ชุดชนเผ่าถ่ายรูป **(ไม่รวมในค่าทัวร์ลูกค้าชำระเอง)**



ค่ำ **รับประทานอาหารค่ำที่ภัตตาคาร (9)**

นำท่านเข้าสู่ที่พัก BIAN CHENG GU SHI HOTEL ระดับ4 ดาว หรือเทียบเท่า

วันที่ห้า **เมืองจางเจียเจี้ย - อุทยานจางเจียเจี้ย ภูเขาอวตาล - สะพานอันดับหนึ่งในใต้หล้า (รวมลิฟท์แก้วขึ้น) - ภูเขาเทียนจือซาน - สวนจอมพลเฮ่อหลง – กระเช้าเทียนจือซาน (รวมกระเช้าลง) – เข้าโรงแรมที่พัก**

ลูกค้าสามารถซื้อทัวร์เพิ่ม

Option 1 : แกรนแคนยอนสะพานแก้ว+แว่น 3DVR นั่งบอลลูนเทียม (ราคาท่านละ 400 หยวน)

Option 2 : โชว์นางจิ้งจอกขาว หรือ โชว์รักพันปี (ราคาท่านละ 400 หยวน)

เช้า **รับประทานอาหารเช้า ณ ห้องอาหารโรงแรม (10)**

นำท่านเปิดประสบการณ์ที่ **หุบเขาอวตาล (รวมลิฟท์แก้วขึ้น)** มรดกโลกทางธรรมชาติอันยิ่งใหญ่ตระการตา นำท่านเปิดประสบการณ์สุดเสียวและไฮเทคด้วยการนั่งลิฟต์แก้วร้อยมังกรไปหลง ลิฟต์แก้วริมหน้าผาภายนอกอาคารที่สูงและเร็วที่สุดในโลก สู่บริเวณ หยวนเจียเจี้ย เพื่อเข้าชม **สะพานอันดับหนึ่งใต้หล้า** และสะพานกระจกทางเชื่อมทางธรรมชาติ จากนั้นนำท่านตะลึงกับความมหัศจรรย์ของเทือกเขาฮัลเลลูยาห์เสาหินปูนขนาดยักษ์พุ่งเสียดฟ้ากว่า 3,000 ยอด ที่เป็นแรงบันดาลใจในการสร้างภาพยนตร์ชื่อดังระดับโลกเรื่อง AVATAR ให้ท่านได้เก็บภาพความประทับใจกับธรรมชาติสุด Unseen ที่งดงามราวกับภาพวาดพู่กันจีนโบราณ



เที่ยง **รับประทานอาหารกลางวันที่ภัตตาคาร (11) เมนูพิเศษ สุกี้เห็ด**

เดินทางไปยัง **ภูเขาเทียนจือซาน** หรือที่คนไทยรู้จักกันดีในนาม เขาจักรพรรดิ คืออีกหนึ่งยอดเขาที่ยิ่งใหญ่และงดงามที่สุดในเขตอุทยานแห่งชาติจางเจียเจี้ย มณฑลหูหนาน ขุนเขาที่เต็มไปด้วยตำนานอันยิ่งใหญ่และทัศนียภาพอันแปลกตา ชมความมหัศจรรย์ของแท่งหินปูนแหลมคมนับพันต้นที่ตั้งเรียงรายสลับซับซ้อนราวกับ

กองทัพทหารหินขององค์จักรพรรดิ **นั่งกระเช้าลง (รวมกระเช้าลง)** ไปยัง **สวนจอมพลเฮ่อหลง** อนุสรณ์สถานของวีรบุรุษผู้ยิ่งใหญ่ โอบล้อมด้วยทัศนียภาพหุบเขาลึกสุดลูกหูลูกตา มอบภาพความงดงามอันเป็นเอกลักษณ์ของจางเจียเจี้ยอย่างแท้จริง



ลูกค้าสามารถซื้อทัวร์เพิ่ม

Option 1 : แกรนแคนยอนสะพานแก้ว+แว่น 3DVR นั่งบอลลูนเทียม (ราคาท่านละ 400 หยวน)

ท้าทายความกล้าด้วยการเดินบนแผ่นกระจกนิรภัยใสสามชั้นที่ทอดข้ามหุบเขาลึกกว่า 300 เมตร มองทะลุลงสู่เบื้องล่างอย่างน่าหวาดเสียว นำท่านเปิดประสบการณ์ใหม่กับ แว่นตา **3DVR นั่งบอลลูนเทียม** นวัตกรรมท่องเที่ยวสุดไฮเทค ให้ท่านได้สวมแว่นตาเสมือนจริงสมบูรณ์แบบและขึ้นนั่งบนบอลลูนจำลองที่จะเคลื่อนไหวตามภาพ พาท่านเหินฟ้าบินลัดเลาะทะยานชมความยิ่งใหญ่ของแกรนด์แคนยอนแบบ 360 องศาราวกับนกที่กำลังโบยบิน มอบความตื่นเต้น เร้าใจ และความสนุกสนานล้ำอนาคต



Option 2 : จากผู้กำกับชื่อดัง โชว์นางจิ้งจอกขาว หรือ โชว์รักพันปี (เลือกได้เพียง 1 โชว์)

- **ชำระได้ที่หัวหน้าทัวร์ (ราคาท่านละ 400 หยวน)**

โชว์นางจิ้งจอกขาว

เดินทางสู่ค่ำคืนอันสุดแสนโรแมนติกและยิ่งใหญ่ตระการตา อภิมหาการแสดงมิวสิคัลกลางแจ้งระดับโลก ผลงานชิ้นเอกโดยผู้กำกับชื่อดัง 'จางอี้โหมว' ตื่นตาตื่นใจกับการเนรมิตหุบเขาธรรมชาติและหน้าผาจริงของเขาเทียนเหมินซานให้กลายเป็นฉากหลังของโรงละครขนาดยักษ์ ถ่ายทอดเรื่องราวความรักอันซาบซึ้งและอุปสรรคระหว่างชายหนุ่มคนตัดฟืนกับนางพญาจิ้งจอกขาว ผ่านตัวนักแสดงกว่า 500 ชีวิต เพียบพร้อมไปด้วยแสง สี เสียง เทคนิคเอฟเฟกต์สมัยใหม่ และเสียงร้องประสานเสียงสดของชนเผ่าพื้นเมืองที่จะตราตรึงใจและมอบความประทับใจให้แก่ทุกท่านไปตลอดกาล

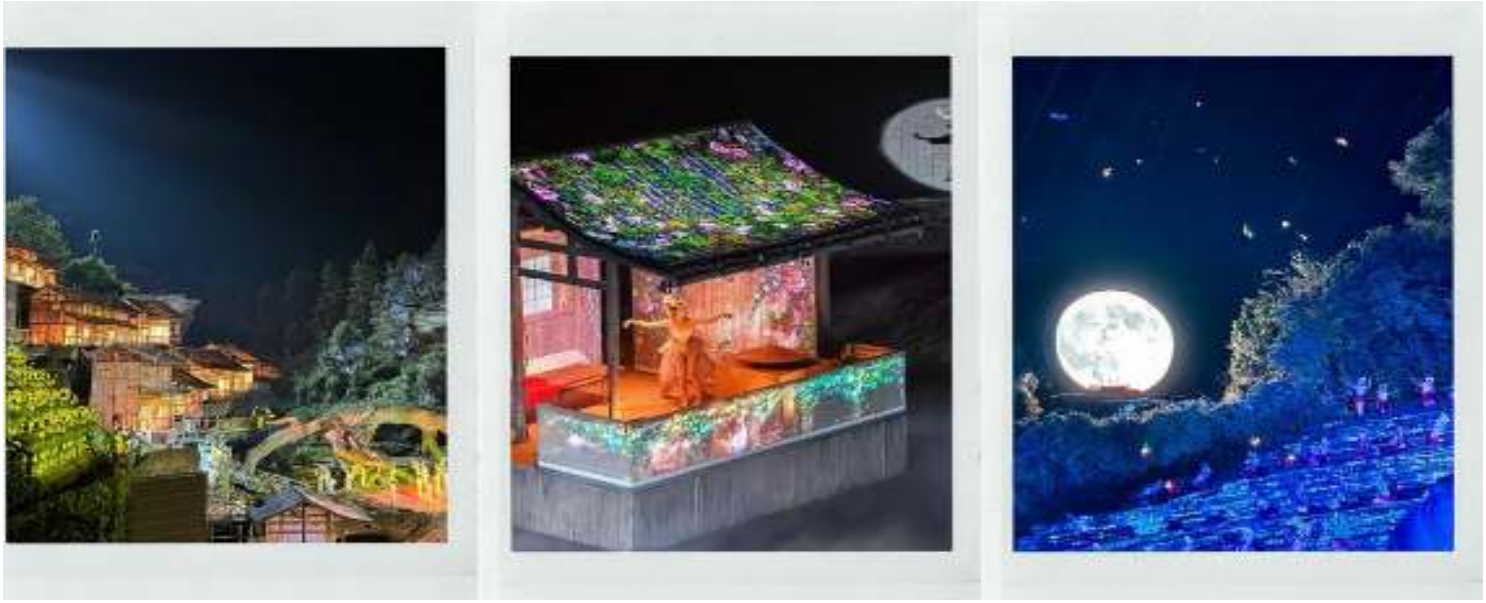

โชว์รักพันปี

เดินทางเข้าสู่โรงละครสุดอลังการเพื่อรับชม โชว์รักพันปี สุดยอดมหากาพย์การแสดงในร่มที่ดีที่สุดและทุ่มทุนสร้างมหาศาล ตื่นตาตื่นใจไปกับเทคโนโลยีระบบฉาก แสง สี เสียง และสเตจไฮดรอลิกที่ล้ำสมัยที่สุดในศตวรรษที่ 21 เนรมิตผืนน้ำตกขนาดยักษ์และสายน้ำไหลบ่าเข้ามาในโรงละครอย่างน่าอัศจรรย์ใจ ถ่ายทอด



เรื่องราวประวัติศาสตร์ ตำนานความรักพันปี และศิลปวัฒนธรรมอันงดงามของชนเผ่าพื้นเมือง ผ่านการแสดงกายกรรมผาดโผนและการเหาะเหินเดินอากาศของนักแสดงมืออาชีพนับร้อยชีวิต ที่จะทำให้ท่านตื่นเต้นและประทับใจในทุกวินาทีของการแสดง

ค่ำ **รับประทานอาหารค่ำที่ภัตตาคาร (12) เมนูพิเศษ ปิ้งย่างเกาหลี**

นำท่านเข้าสู่ที่พัก VIENNA HOTEL ระดับ4 ดาว หรือเทียบเท่า

วันที่หก **พิพิธภัณฑ์ภาพวาดเขียนทราย – เมืองโบราณต้ายงกู่เฉิง - อิสระพักผ่อนตามอัธยาศัย – สนามบินจางเจียเจี้ยต้าหย่ง – สนามบินสุวรรณภูมิ**

ลูกค้าสามารถซื้อทัวร์เพิ่ม

Option 1 : ประตูสวรรค์ (รวมกระเช้าไป-กลับ) ถ้ำประตูสวรรค์ บันไดเลื่อนทะลุภูเขา บันไดสวรรค์ 999 ขั้น (ราคาท่านละ 600 หยวน)

เช้า **รับประทานอาหารเช้า ณ ห้องอาหารโรงแรม (13)**

นั้นทำท่านเดินทางไป **พิพิธภัณฑ์ภาพวาดเขียนทราย** "จวินเซิงฮวาเยี้ยน" สถานที่เก็บรวบรวมและจัดแสดงผลงานศิลปะชิ้นเอกที่สร้างชื่อเสียงให้เมืองจางเจียเจี้ยไปทั่วโลก นำท่านชมความมหัศจรรย์ของ 'ภาพวาดหินทราย' ที่รังสรรค์ขึ้นโดยอาจารย์หลี่ จวินเซิง ศิลปินผู้พลิกโฉมวงการศิลปะด้วยการนำวัตถุดิบจากธรรมชาติ เช่น เม็ดทราย กรวดหิน เปลือกหอย และเปลือกไม้ มาร้อยเรียงและจัดวางอย่างประณีต จนกลายเป็นภาพทิวทัศน์ธรรมชาติอันยิ่งใหญ่ของจางเจียเจี้ยที่มีความตื้นลึกหนาบางและสีสันที่เป็นเอกลักษณ์เฉพาะตัว ชวนให้ท่านได้ตื่นตาตื่นใจกับภูมิปัญญาและจินตนาการอันไร้ขีดจำกัด



นำท่านเดินทางไป **เมืองโบราณต้ายงกู่เฉิง** แลนด์มาร์กทางประวัติศาสตร์และวัฒนธรรมสุดยิ่งใหญ่ใจกลางเมืองจางเจียเจี้ย ย้อนรอยสู่อดีตอันรุ่งเรืองผ่านกลุ่มอาคารสถาปัตยกรรมไม้โบราณจำลองสไตล์ราชวงศ์หมิงและชิงอันประณีตงดงาม หอคอยโบราณ สะท้อนเงาลงบนผิวน้ำอย่างโรแมนติก อิสระให้ท่านได้เดินชิลถ่ายภาพมุมสวย ๆ ช้อปปิ้งของฝากแฮนด์เมด และลิ้มลองสตรีทฟู้ดท้องถิ่นท่ามกลางบรรยากาศย้อนยุค

เที่ยง **รับประทานอาหารกลางวันที่ภัตตาคาร (14)**

หลังจากนั้นให้ท่าน **อิสระพักผ่อนตามอัธยาศัย** หรือ **เลือกซื้อทัวร์เพิ่ม (โดยให้แจ้งกับทางหัวหน้าทัวร์)**

ลูกค้าสามารถซื้อทัวร์เพิ่ม

Option 1 : ประตูสวรรค์ (รวมกระเช้าไป-กลับ) ถ้ำประตูสวรรค์ บันไดเลื่อนทะลุภูเขา บันไดสวรรค์ 999 ขั้น (ราคาท่านละ 600 หยวน)



ให้ทุกท่านเปิดประสบการณ์ขึ้นสู่ **เขาเทียนเหมินซาน (รวมค่ากระเช้าไป-กลับ)** หรือที่คนไทยรู้จักกันในนาม ประตูสวรรค์ เป็นกระเช้าที่ยาวที่สุดในโลก มีระยะทางประมาณ 7.5 กิโลเมตร (ใช้เวลาเดินทางประมาณ 40 นาที) โดย 1 กระเช้าสามารถบรรจุผู้โดยสารได้ประมาณ 7-8 ท่าน ขณะที่นั่งกระเช้าขึ้นเขา ชื่นชมทัศนียภาพที่สวยงามของภูเขานับร้อยลูกสลับซับซ้อนกัน สามารถมองเห็นประตูสวรรค์ซึ่งเป็นโพรงหินขนาดใหญ่บนยอดเขา เมื่อถึงยอดเขาเทียนเหมินซาน ..ท้าทายความสูงหวาดเสียวกับ ระเบียงแก้วเลียบหน้าผาลอยฟ้า (Glass Balcony) ซึ่งเป็นกระจก มีระยะทางถึง 60 เมตร ล้อมไปด้วยหน้าผาสูงชัน ความกว้างของระเบียงแก้ววัดจากขอบหน้าผา ประมาณ 3 ฟุต มีความหนา 2.5 นิ้ว ซึ่งทุกท่านต้องสวมผ้าหุ้มรองเท้าขณะเดินบนระเบียงแก้ว เพื่อรักษาความสะอาดและความใสของกระจก จากนั้นนำท่านสู่ ถ้ำประตูสวรรค์ (Heaven Gate Cave) โดย ขึ้นบันไดเลื่อนที่สร้างขึ้นโดยการเจาะทะลุภูเขา มีความสูงถึง 7 ขั้น ประวัติของโพรงถ้ำแห่งนี้บันทึกไว้ว่า ราวปี ค.ศ. 263 เกิดเหตุการณ์หน้าผาของภูเขา (Songliang Shan) ที่สูงนับพันเมตรถล่มลงมาก่อให้เกิดโพรงถ้ำมหึมาคล้ายช่องประตูยักษ์ ด้วยเหตุนี้ภูเขาลูกนี้จึงถูกเรียกว่า เทียนเหมิน หรือ ประตูสวรรค์ ให้ท่านอิสระถ่ายภาพบรรยากาศและขั้นบันได 999 ขั้น ที่มุ่งขึ้นสู่ภูเขาประตูสวรรค์

เย็น **รับประทานอาหารเย็นที่ภัตตาคาร (15)**

สมควรนำท่านเดินทางสู่สนามบินนานาชาติจางเจียเจี้ย เพื่อเดินทางกลับ

21.20 น. เดินทางกลับกรุงเทพฯ โดยสายการบิน VIETJET AIRLINES (VZ) เที่ยวบินที่ VZ3695 **(ไม่มีบริการอาหารและเครื่องดื่ม)**

23.45 น. เดินทางถึง สนามสุวรรณภูมิ โดยสวัสดิภาพ พร้อมความประทับใจ



อัตราค่าบริการ		
กำหนดเดินทาง	ผู้ใหญ่พัก 2-3 ท่าน (ไม่มีราคาเด็ก)	พักเดี่ยวจ่ายเพิ่ม
กันยายน 2569		
วันที่ 17 – 22 กันยายน 2569	25,899 บาท	5,900 บาท
วันที่ 26 กันยายน – 01 ตุลาคม 2569	26,899 บาท	5,900 บาท
ตุลาคม 2569		
วันที่ 01 – 06 ตุลาคม 2569	26,899 บาท	5,900 บาท
วันที่ 24 – 29 ตุลาคม 2569	25,899 บาท	5,900 บาท
วันที่ 29 ตุลาคม – 03 พฤศจิกายน 2569	25,899 บาท	5,900 บาท
พฤศจิกายน 2569		
วันที่ 07 – 12 พฤศจิกายน 2569	25,899 บาท	5,900 บาท
วันที่ 12 – 17 พฤศจิกายน 2569	25,899 บาท	5,900 บาท
วันที่ 21 – 26 พฤศจิกายน 2569	25,899 บาท	5,900 บาท
วันที่ 26 พฤศจิกายน – 01 ธันวาคม 2569	25,899 บาท	5,900 บาท
ธันวาคม 2569		
วันที่ 05 – 10 ธันวาคม 2569 (วันพ่อแห่งชาติ)	26,899 บาท	5,900 บาท
วันที่ 10 – 15 ธันวาคม 2569 (วันรัฐธรรมนูญ)	26,899 บาท	5,900 บาท
วันที่ 19 – 24 ธันวาคม 2569	25,899 บาท	5,900 บาท
วันที่ 24 – 29 ธันวาคม 2569	25,899 บาท	5,900 บาท
ราคาเด็กทารก (อายุไม่เกิน 2 ปี) INFANT : 5,500 บาท		

ราคาทัวร์ไม่รวมค่าทิปไกด์ท้องถิ่นและคนขับรถ

ท่านละ 1,500 บาท ตลอดการเดินทางเด็กและผู้ใหญ่ชำระเท่ากัน

หัวหน้าทัวร์ไทย แล้วแต่ความพึงพอใจในการบริการของท่าน

รายการท่องเที่ยวนี้ อาจเปลี่ยนแปลงหรือสลับสถานที่ท่องเที่ยว ได้ตามความเหมาะสม

อันเกิดจากปัจจัยภายนอก เช่น สภาพอากาศ ความล่าช้าของเที่ยวบิน และอื่นๆ

โดยบริษัทฯ ผู้จัด จะคำนึงถึงผลประโยชน์ของลูกค้าเป็นสำคัญ

(ผู้เดินทาง 10 ท่านขึ้นไป มีหัวหน้าทัวร์บริการ)

อย่าลืม!! อ่านเพื่อทำความเข้าใจเงื่อนไขการจองทัวร์

เงื่อนไขการยกเลิก

- ยกเลิกก่อนเดินทาง 45 วันทำการขึ้นไป ผู้จัดจะคืนค่ามัดจำให้เต็มจำนวน โดยอาจมีค่าใช้จ่ายที่เกิดขึ้นจริงที่ไม่สามารถคืนได้ ยกเว้นกรณีทัวร์ที่เดินทางตรงวันหยุดเทศกาล วันหยุดนักขัตฤกษ์ จะต้องแจ้งยกเลิกก่อนเดินทาง 60 วันทำการขึ้นไป
- ยกเลิกการเดินทาง น้อยกว่า 45 วันทำการก่อนเดินทาง ผู้จัดจะไม่คืนเงินมัดจำค่าทัวร์ และ หรือ เรียกเก็บค่าใช้จ่ายที่เกิดขึ้นจริง เช่น ค่าบัตรโดยสาร ค่าโรงแรม ค่าจองร้านอาหาร หรืออื่นๆ
- ยกเลิกการเดินทาง หลังจากกรุ๊ปเต็มหรือปิดการขายแล้ว ผู้จัดจะเรียกเก็บค่าใช้จ่ายที่เกิดขึ้นจริง เช่นค่าบัตรโดยสาร ค่าโรงแรม ค่าจองร้านอาหาร ค่าเสียโอกาสในการขาย และอื่นๆ

การแจ้งยกเลิกการเดินทาง เลื่อนวันเดินทาง หรือไม่เดินทางในวันเดินทางที่ทำการจองไว้

ผู้จัดถือว่าเป็นการยกเลิกทั้งสิ้น

✓ อัตราค่าบริการรวม

- ค่าตั๋วเครื่องบินไป-กลับเส้นทางตามรายการระบุชั้นทัศนาจร(ต้องไป-กลับพร้อมคณะเท่านั้น)
- ค่าภาษีสนามบิน และค่าน้ำมันเชื้อเพลิงแล้ว และทางบริษัทขอเก็บเพิ่มในกรณีที่สายการบินมีการปรับค่าธรรมเนียมเพิ่ม ก่อนการเดินทาง
- ค่าสัมภาระน้ำหนัก ท่านละ 20 กก. (1ชิ้น/ท่าน) โหลดใต้ท้องเครื่องบิน และสำหรับถือขึ้นเครื่อง 7 กก.
- ค่าที่พักตามที่ระบุในรายการ
- ค่าอาหารตามรายการที่ระบุ
- ค่ารถรับ-ส่งนำเที่ยวตามรายการ และค่าเข้าชมสถานที่ตามรายการระบุ
- ค่าบริการหัวหน้าทัวร์ที่ชำนาญเส้นทางนำท่านท่องเที่ยวตลอดรายการในต่างประเทศ
- ประกันอุบัติเหตุระหว่างการเดินทาง วงเงินท่านละ 1,000,000 บาท(เงื่อนไขตามกรมธรรม์)
- ภาษีมูลค่าเพิ่ม 7% และหักภาษี ณ ที่จ่าย 3% (คำนวณจากค่าบริการเท่านั้น)

✘ อัตราค่าบริการไม่รวม

- ✘ ค่าใช้จ่ายส่วนตัว อาทิ ค่าทำหนังสือเดินทาง ค่าโทรศัพท์ส่วนตัว ค่าซักรีด มินิบาร์ในห้องพัก รวมถึงค่าอาหารและเครื่องดื่มที่สั่งเพิ่มนอกเหนือจากรายการ
- ✘ ค่าสัมภาระที่หนักเกินสายการบินกำหนด (ปกติ 20 กก.)
- ✘ ค่าทิปไกด์ท้องถิ่นและคนขับรถ ท่านละ 1,500 บาท (เด็กชำระค่าทิปเท่ากับผู้ใหญ่
- ✘ ค่าทิปหัวหน้าทัวร์ไทย แล้วแต่ความพึงพอใจของท่าน

เงื่อนไขในการจองและชำระเงิน

- ชำระมัดจำในวันที่จองที่นั่งละ 10,000 บาท พร้อมหนังสือเดินทาง (หรือสำเนา) ส่วนที่เหลือชำระทั้งหมดอย่างน้อย 30 วัน ก่อนเดินทาง
- กรุ๊ปที่เดินทางช่วงวันหยุด หรือเทศกาลที่ต้องการันตีมัดจำกับสายการบินหรือผ่านตัวแทนในประเทศหรือต่างประเทศ รวมถึงเที่ยวบินพิเศษ เช่น Charter Flight,Extra Flight ทางบริษัทฯขอสงวนสิทธิ์ไม่คืนเงินค่าทัวร์ทั้งเต็มจำนวนหรือบางส่วน ในกรณีที่ท่านจองแล้วยกเลิกหรือเลื่อนการเดินทาง

ข้อควรทราบ

ทางบริษัทฯขอสงวนสิทธิ์ความรับผิดชอบใดๆทั้งสิ้นในกรณีดังต่อไปนี้

- หากเกิดกรณีความล่าช้าจากสายการบิน การประท้วง การนัดหยุดงาน การก่อจลาจล การปิดด่าน ภัยธรรมชาติ หรือกรณีที่ท่านถูกปฏิเสธการเข้าหรือออกเมืองจากเจ้าหน้าที่ตรวจคนเข้าเมืองหรือเจ้าหน้าที่กรมแรงงานทั้งจากไทยและต่างประเทศ ซึ่งอยู่นอกเหนือความรับผิดชอบของบริษัทฯ
- หากท่านใช้บริการของทางบริษัทฯไม่ครบ อาทิ ไม่เที่ยวบางรายการ ไม่ทานอาหารบางมื้อ เพราะค่าใช้จ่ายทุกอย่าง ทางบริษัทฯได้ชำระค่าใช้จ่ายให้ตัวแทนต่างประเทศแบบเหมาขาดก่อนออกเดินทางแล้ว
- หากเกิดทรัพย์สินสูญหายจากการโจรกรรมและ/หรือ เกิดอุบัติเหตุสูญหายที่เกิดจากความประมาทของตัวนักท่องเที่ยวเอง
- ตั๋วเครื่องบินเป็นตั๋วราคาพิเศษ หากท่านไม่เดินทางพร้อมคณะ ไม่ว่าด้วยเหตุใดก็ตาม ไม่สามารถนำมาเลื่อนวันเดินทางได้หรือคืนเงินได้
- เนื่องจากตั๋วเครื่องบินเป็นตั๋วแบบหมู่คณะ ระบบจะทำการ Random ไม่สามารถเลือกที่นั่งได้ ท่านอาจจะไม่ได้นั่งติดกัน แต่สามารถแจ้งความต้องการต่อหน้าเคาน์เตอร์สายการบินเท่านั้น

****

ข้อกำหนดเพิ่มเติมเกี่ยวกับการเดินทางสำหรับเด็กอายุต่ำกว่า 16 ปี

ผู้โดยสารที่มีอายุต่ำกว่า 16 ปีจะต้องเดินทางพร้อมกับบิดามารดาหรือผู้ปกครองโดยชอบด้วยกฎหมาย หากเดินทางเพียงลำพัง จะต้องมีหนังสือยินยอมพร้อมสำเนาบัตรประชาชนของบิดามารดาหรือผู้ปกครองที่ลงนามรับรองความถูกต้อง หากมีการสุ่มตรวจและไม่สามารถแสดงหลักฐานดังกล่าวได้ สายการบินมีสิทธิปฏิเสธการเช็คอินและดำเนินการตรวจสอบเพิ่มเติมและผู้โดยสารจะต้องรับผิดชอบต่อผลที่เกิดขึ้นเองแต่เพียงผู้เดียว

สำคัญมาก !!!



หนังสือเดินทาง (PASSPORT) ต้องมีอายุการใช้งาน อย่างน้อย 6 เดือน

บริษัทฯไม่รับผิดชอบหากหนังสือเดินทางของท่านเหลือไม่ถึง

และไม่สามารถเดินทางออกนอกประเทศไทย

หากท่านไม่ได้ถือหนังสือเดินทางประเทศไทย

โปรดสอบถาม เงื่อนไขการเดินทาง และ เงื่อนไขวีซ่า